

Lars Leemann, Daniel Speich

# Erteilte Doktorwürden an der ETH Zürich 1909–2002

## Statistischer Überblick Nr. 9

Quellen:  
Jahresberichte der ETH

Redaktionelle Bemerkung:

Die Grafiken zeigen die erteilten Doktorwürden an der ETH Zürich.

Das Promotionsrecht wurde der ETH 1909 verliehen, der vorliegende Report weist die erteilten Doktorwürden ab diesem Jahr aus.

Die Jahreszahlen in diesem Report beziehen sich jeweils auf den Beginn des Wintersemesters und bezeichnen ein Studienjahr, das sich auch ins darauffolgende Jahr erstreckt.

Datenlücken sind auf fehlende Angaben in den Quellen zurückzuführen, dies betrifft das Jahr 1936.

**ETH**

Eidgenössische Technische Hochschule Zürich  
Swiss Federal Institute of Technology Zurich

© Institut für Geschichte ETH Zürich, 17. November 2004, Quelle: <http://www.ethistory.ethz.ch>

# Teil I: Grafiken

Grafik 1: Total der erteilten Doktorwürden an der ETH (1909-2002)

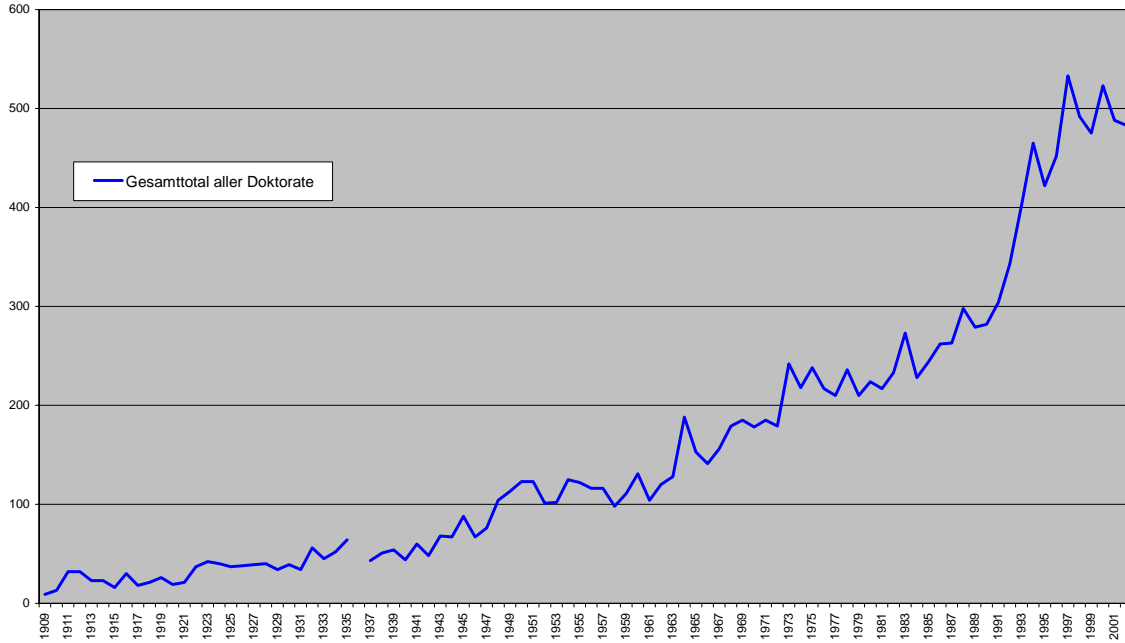

Grafik 2: Erteilte Doktorwürden an der ETH nach allen Studienrichtungen (1909-2002)

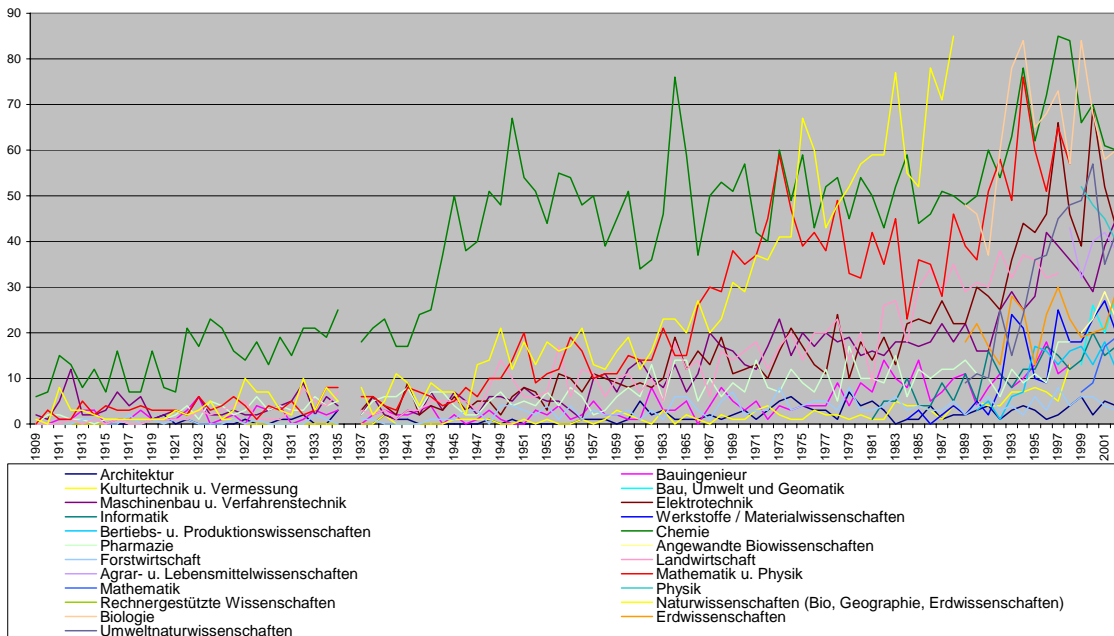

Grifik 3: Erteilte Doktorwürden an der ETH nach **Bereichen** (1909-2002)

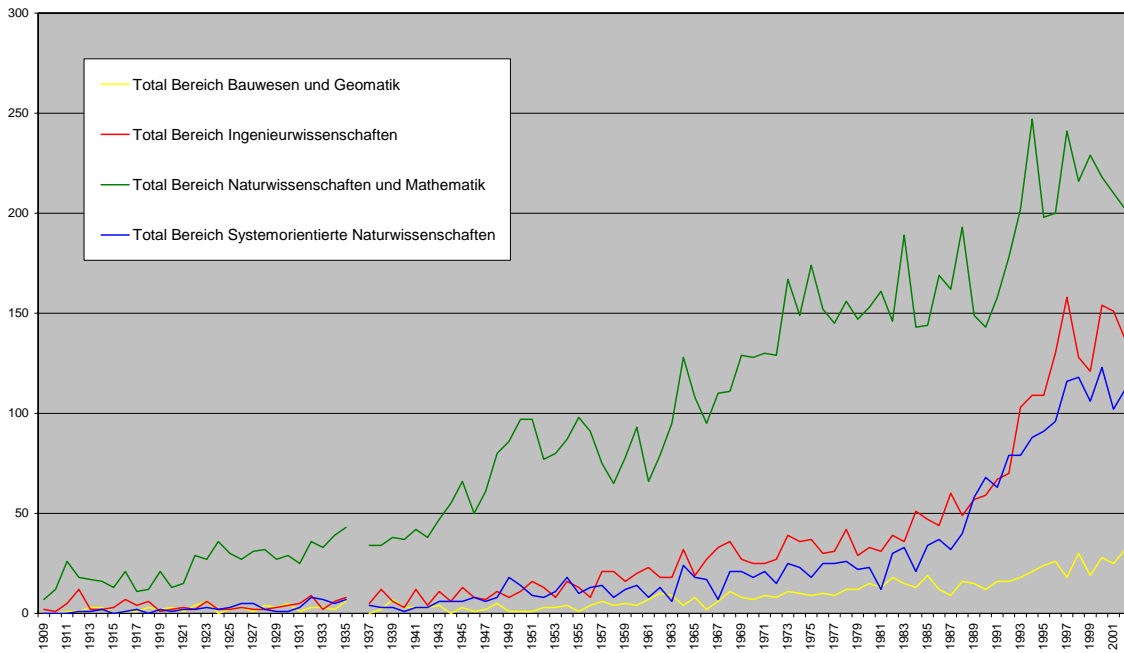

Grifik 3a: Erteilte Doktorwürden der ETH: **Aufteilung im Bereich Naturwissenschaften und Mathematik: Chemie und Pharmazie ausgegliedert** (1909-2002)

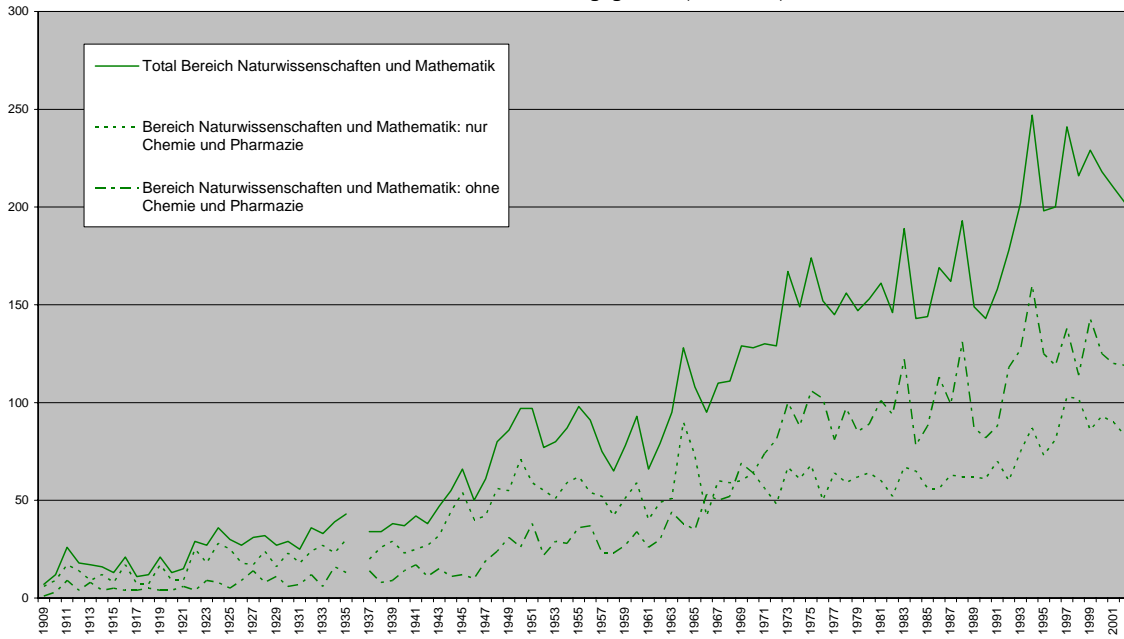

Grafik 4: Erteilte Doktorwürden an der ETH im Bereich **Bauwesen und Geomatik** (1909-2002)

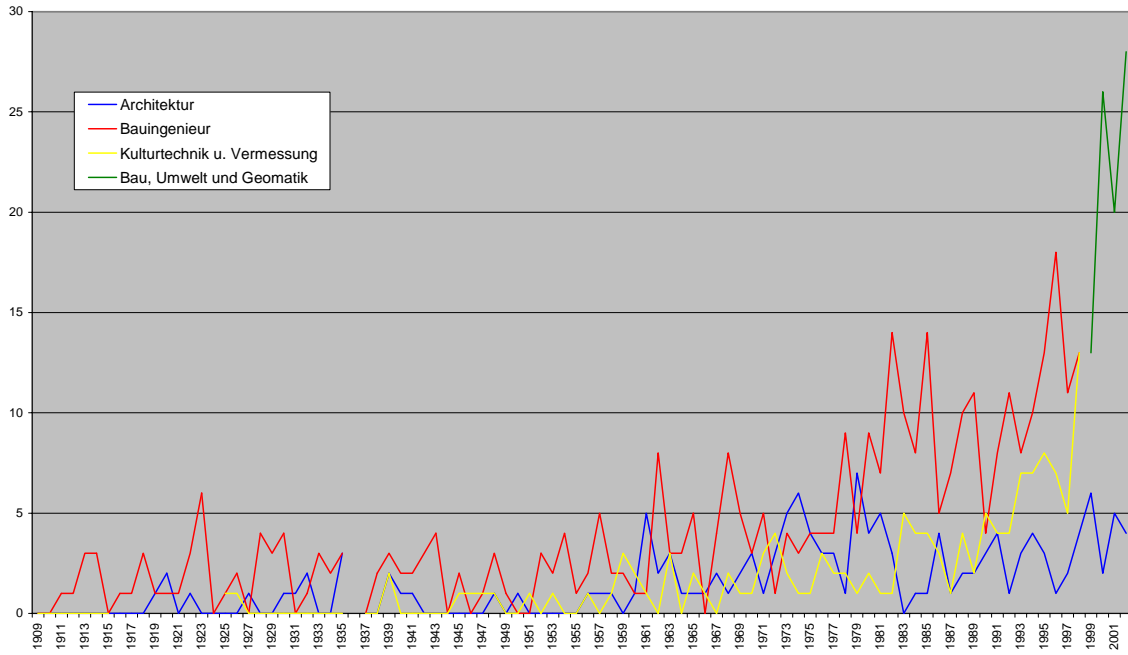

Grafik 5: Erteilte Doktorwürden an der ETH im Bereich **Ingenieurwissenschaften** (1909-2002)

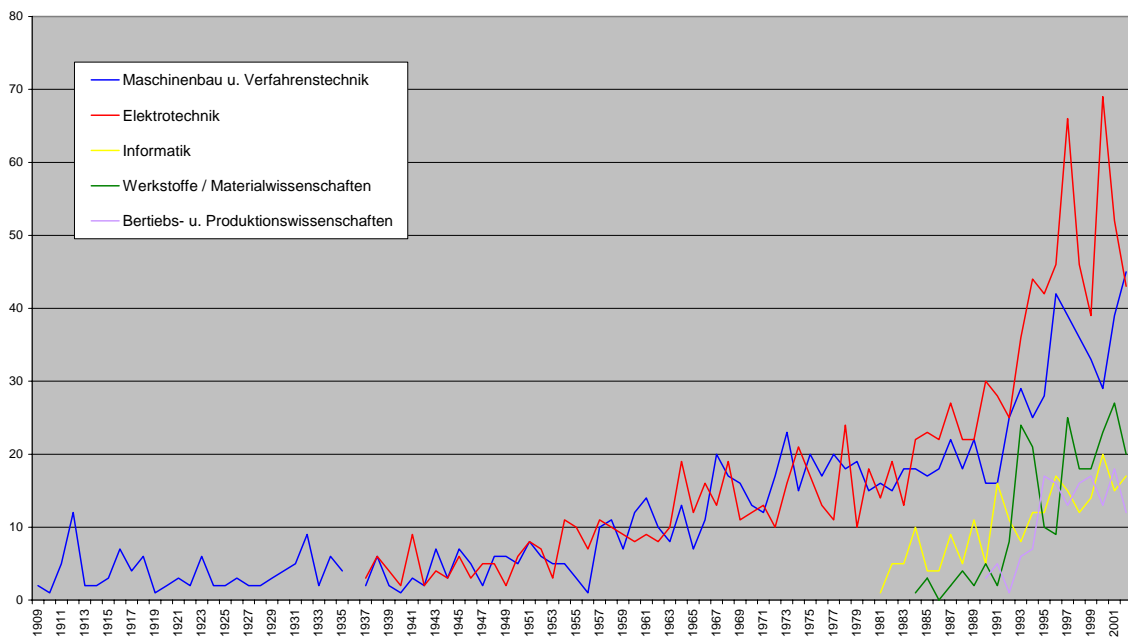

Grifik 6: Erteilte Doktorwörden der ETH im gesamten Bereich **Naturwissenschaften und Mathematik** (1909-2002)

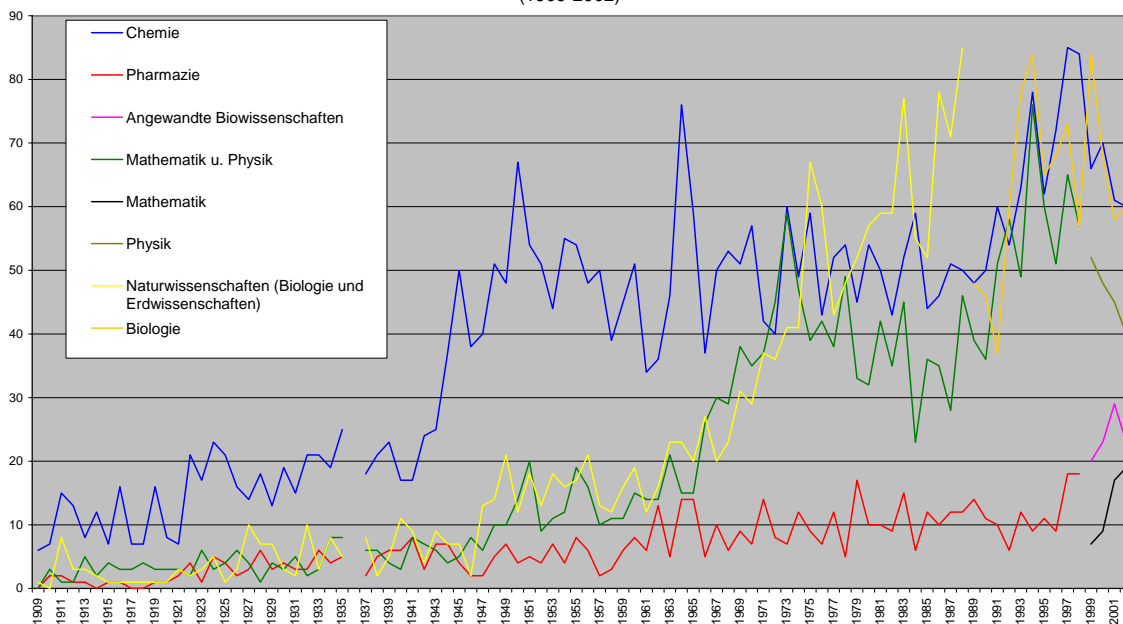

Grifik 6a: Erteilte Doktorwörden der ETH im Bereich **Naturwissenschaften und Mathematik: Chemie und Pharmazie** (1909-2002)

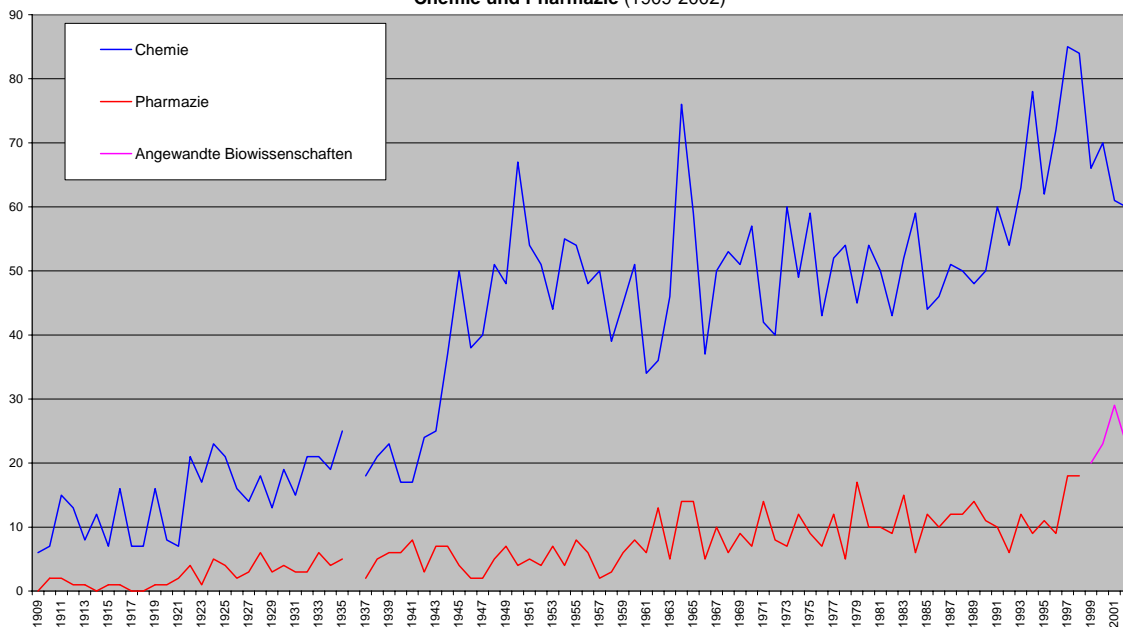

Grifik 6b: Erteilte Doktorwürden der ETH im Bereich **Naturwissenschaften und Mathematik: ohne Chemie und Pharmazie** (1909-2002)

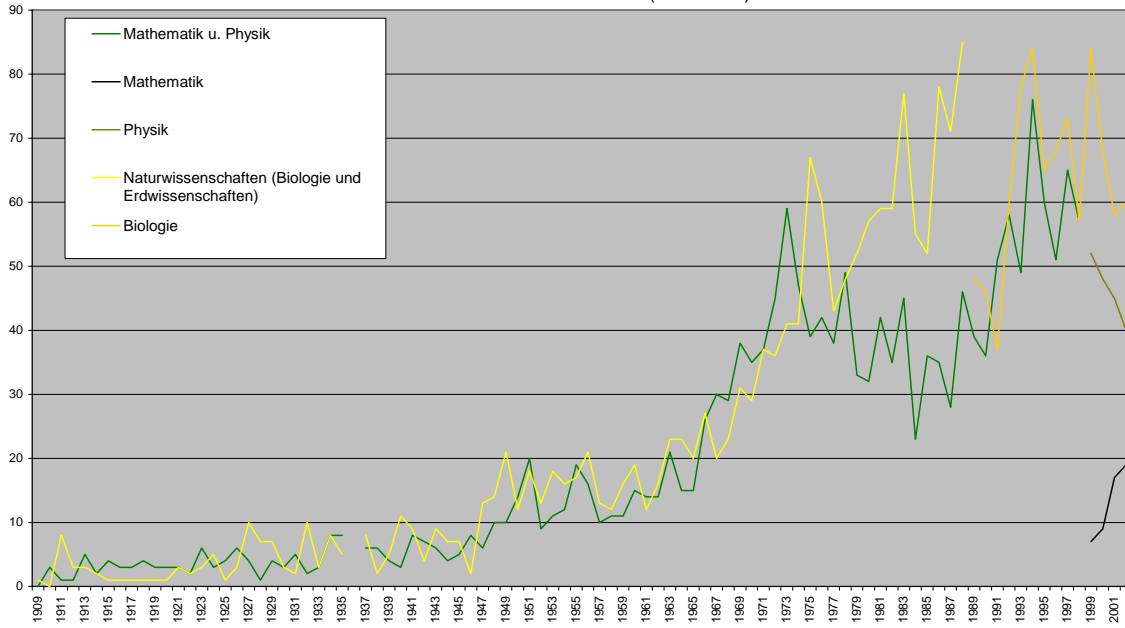

Grifik 7: Erteilte Doktorwürden im Bereich **Systemorientierte Naturwissenschaften** (1909-2002)

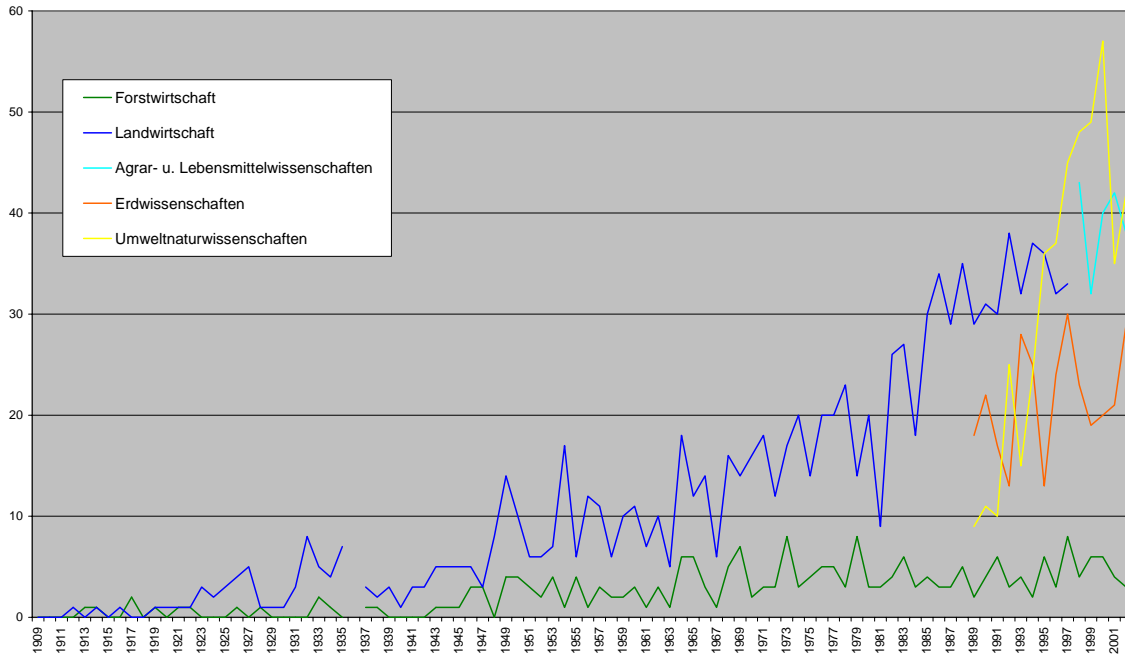

## Teil II: Data

Schuljahr	Bauwesen und Geomatik				Ingenieurwissenschaften				Naturwissenschaften und Mathematik						Systemorientierte Naturwissenschaften			Total							
	Architektur	Bauingenieur	Kulturtechnik und Vermessung	Bau, Umwelt und Geomatik	Maschinenbau u. Verfahrenstechnik	Elektrotechnik	Informatik	Werkstoffe / Materialwissenschaften	Betriebs- u. Produktionswissenschaften	Chemie	Pharmazie	Angewandte Biowissenschaften	Mathematik und Physik	Mathematik	Physik	Rechnergestützte Wissenschaften	Naturwissenschaften (Biologie, Erdwissenschaften)		Biologie	Erdwissenschaften	Umweltnaturwissenschaften	Forstwirtschaft	Landwirtschaft	Agrar- u. Lebensmittelwissenschaften	
1909	0	0	0		2					6	0		0			1				0	0			9	
1910	0	0	0		1					7	2		3			0				0	0			13	
1911	0	1	0		5					15	2		1			8				0	0			32	
1912	0	1	0		12					13	1		1			3				0	1			32	
1913	0	3	0		2					8	1		5			3				1	0			23	
1914	0	3	0		2					12	0		2			2				1	1			23	
1915	0	0	0		3					7	1		4			1				0	0			16	
1916	0	1			7					16	1		3			1				0	1			30	
1917	0	1			4					7	0		3			1				2	0			18	
1918	0	3			6					7	0		4			1				0	0			21	
1919	1	1			1					16	1		3			1				1	1			26	
1920	2	1			2					8	1		3			1				0	1			19	
1921	0	1			3					7	2		3			3				1	1			21	
1922	1	3			2					21	4		2			2				1	1			37	
1923	0	6			6					17	1		6			3				0	3			42	
1924	0	0			2					23	5		3			5				0	2			40	
1925	0	1	1		2					21	4		4			1				0	3			37	
1926	0	2	1		3					16	2		6			3				1	4			38	
1927	1	0	0		2					14	3		4			10				0	5			39	
1928	0	4	0		2					18	6		1			7				1	1			40	
1929	0	3	0		3					13	3		4			7				0	1			34	
1930	1	4	0		4					19	4		3			3				0	1			39	
1931	1	0	0		5					15	3		5			2				0	3			34	
1932	2	1	0		9					21	3		2			10				0	8			56	
1933	0	3	0		2					21	6		3			3				2	5			45	
1934	0	2	0		6					19	4		8			8				1	4			52	
1935	3	3	0		4	4				25	5		8			5				0	7			64	
1936																									
1937	0	0	0		2	3				18	2		6			8				1	3			43	
1938	0	2	0		6	6				21	5		6			2				1	2			51	
1939	2	3	2		2	4				23	6		4			5				0	3			54	
1940	1	2	0		1	2				17	6		3			11				0	1			44	
1941	1	2	0		3	9				17	8		8			9				0	3			60	
1942	0	3	0		2	2				24	3		7			4				0	3			48	
1943	0	4	0		7	4				25	7		6			9				1	5			68	
1944	0	0	0		3	3				37	7		4			7				1	5			67	
1945	0	2	1		7	6				50	4		5			7				1	5			88	
1946	0	0	1		5	3				38	2		8			2				3	5			67	
1947	0	1	1		2	5				40	2		6			13				3	3			76	
1948	1	3	1		6	5				51	5		10			14				0	8			104	

Schuljahr	Bauwesen und Geomatik				Ingenieurwissenschaften				Naturwissenschaften und Mathematik							Systemorientierte Naturwissenschaften				Total				
	Architektur	Bauingenieur	Kulturtechnik und Vermessung	Bau, Umwelt und Geomatik	Maschinenbau u. Verfahrenstechnik	Elektrotechnik	Informatik	Werkstoffe / Materialwissenschaften	Betriebs- u. Produktionswissenschaften	Chemie	Pharmazie	Angewandte Biowissenschaften	Mathematik und Physik	Mathematik	Physik	Rechnergestützte Wissenschaften	Naturwissenschaften (Biologie, Erdwissenschaften)	Biologie	Erdwissenschaften		Umweltnaturwissenschaften	Forstwirtschaft	Landwirtschaft	Agrar- u. Lebensmittelwissenschaften
1949	0	1	0		6	2				48	7	10				21					4	14		113
1950	1	0	0		5	6				67	4	14				12					4	10		123
1951	0	0	1		8	8				54	5	20				18					3	6		123
1952	0	3	0		6	7				51	4	9				13					2	6		101
1953	0	2	1		5	3				44	7	11				18					4	7		102
1954	0	4	0		5	11				55	4	12				16					1	17		125
1955	0	1	0		3	10				54	8	19				17					4	6		122
1956	1	2	1		1	7				48	6	16				21					1	12		116
1957	1	5	0		10	11				50	2	10				13					3	11		116
1958	1	2	1		11	10				39	3	11				12					2	6		98
1959	0	2	3		7	9				45	6	11				16					2	10		111
1960	1	1	2		12	8				51	8	15				19					3	11		131
1961	5	1	1		14	9				34	6	14				12					1	7		104
1962	2	8	0		10	8				36	13	14				16					3	10		120
1963	3	3	3		8	10				46	5	21				23					1	5		128
1964	1	3	0		13	19				76	14	15				23					6	18		188
1965	1	5	2		7	12				59	14	15				20					6	12		153
1966	1	0	1		11	16				37	5	26				27					3	14		141
1967	2	4	0		20	13				50	10	30				20					1	6		156
1968	1	8	2		17	19				53	6	29				23					5	16		179
1969	2	5	1		16	11				51	9	38				31					7	14		185
1970	3	3	1		13	12				57	7	35				29					2	16		178
1971	1	5	3		12	13				42	14	37				37					3	18		185
1972	3	1	4		17	10				40	8	45				36					3	12		179
1973	5	4	2		23	16				60	7	59				41					8	17		242
1974	6	3	1		15	21				49	12	47				41					3	20		218
1975	4	4	1		20	17				59	9	39				67					4	14		238
1976	3	4	3		17	13				43	7	42				60					5	20		217
1977	3	4	2		20	11				52	12	38				43					5	20		210
1978	1	9	2		18	24				54	5	49				48					3	23		236
1979	7	4	1		19	10				45	17	33				52					8	14		210
1980	4	9	2		15	18				54	10	32				57					3	20		224
1981	5	7	1		16	14	1			50	10	42				59					3	9		217
1982	3	14	1		15	19	5			43	9	35				59					4	26		233
1983	0	10	5		18	13	5			52	15	45				77					6	27		273
1984	1	8	4		18	22	10	1		59	6	23				55					3	18		228
1985	1	14	4		17	23	4	3		44	12	36				52					4	30		244
1986	4	5	3		18	22	4	0		46	10	35				78					3	34		262
1987	1	7	1		22	27	9	2		51	12	28				71					3	29		263
1988	2	10	4		18	22	5	4		50	12	46				85					5	35		298
1989	2	11	2		22	22	11	2		48	14	39					48	18	9		2	29		279
1990	3	4	5		16	30	5	5	3	50	11	36					46	22	11		4	31		282
1991	4	8	4		16	28	16	2	5	60	10	51					37	17	10		6	30		304



Schuljahr	Bauwesen und Geomatik				Ingenieurwissenschaften				Naturwissenschaften und Mathematik							Systemorientierte Naturwissenschaften				Total			
	Architektur	Bauingenieur	Kulturtechnik und Vermessung	Bau, Umwelt und Geomatik	Maschinenbau u. Verfahrenstechnik	Elektrotechnik	Informatik	Werkstoffe / Materialwissenschaften	Betriebs- u. Produktionswissenschaften	Chemie	Pharmazie	Angewandte Biowissenschaften	Mathematik und Physik	Mathematik	Physik	Rechnergestützte Wissenschaften	Naturwissenschaften (Biologie, Erdwissenschaften)	Biologie	Erdwissenschaften		Umweltnaturwissenschaften	Forstwirtschaft	Landwirtschaft
1992	1	11	4		25	25	11	8	1	54	6	58					60	13	25	3	38		343
1993	3	8	7		29	36	8	24	6	63	12	49					78	28	15	4	32		402
1994	4	10	7		25	44	12	21	7	78	9	76					84	25	24	2	37		465
1995	3	13	8		28	42	12	10	17	62	11	60					65	13	36	6	36		422
1996	1	18	7		42	46	17	9	16	72	9	51					68	24	37	3	32		452
1997	2	11	5		39	66	15	25	13	85	18	65					73	30	45	8	33		533
1998	4	13	13		36	46	12	18	16	84	18	57					57	23	48	4		43	492
1999	6			13	33	39	14	18	17	66		20		7	52		84	19	49	6		32	475
2000	2			26	29	69	20	23	13	70		23		9	48		68	20	57	6		40	523
2001	5			20	39	52	15	27	18	61		29		17	45		58	21	35	4		42	488
2002	4			28	45	43	17	20	12	60		23		19	40		60	29	42	3		38	483