

Lars Leemann, Patrick Kupper

Herkunft der Schweizer Diplomstudierenden der ETH Zürich 1855–2000

Statistischer Überblick Nr. 7

Quellen:

Jahresberichte der ETH, Programm der eidgenössischen polytechnischen Schule,
Historische Statistik der Schweiz, Bundesamt für Statistik

Redaktionelle Bemerkung:

Die Grafiken zeigen die Herkunft der Schweizer Diplomstudierenden an der ETH Zürich nach verschiedenen aggregierten Kategorien.

Die Jahreszahlen in diesem Report beziehen sich jeweils auf den Beginn des Wintersemesters und bezeichnen ein Studienjahr, das sich auch ins darauffolgende Jahr erstreckt.

Im vorliegenden Report finden sich keine jährlichen Angaben. Die Grafiken beruhen auf Fünfjahresschritten bei den absoluten Zahlen, die Gewichtung nach Einwohnerzahlen der 20-24-jährigen Bevölkerung beruht auf Zehnjahresschritten.

Diese Gewichtung beruht auf den Zahlen der Historischen Statistik der Schweiz, in denen die gesamte Wohnbevölkerung erfasst wurde. Diesen Bevölkerungszahlen werden aber nur die Diplomstudierenden Schweizer Nationalität gegenübergestellt, was zur Konsequenz hat, dass Kantone mit hohem Ausländeranteil einen kleineren Quotienten aufweisen. Die Aufteilung der Kantone auf Grossregionen der Schweiz erfolgte gemäss der Aufteilung des Bundesamtes für Statistik.

Für die Jahre 1860 und 1870, für welche die Historische Statistik der Schweiz nur die Zahl der 20-29-jährigen Bevölkerung ausweist, wurde der Anteil der 20-24-Jährigen gemäss dem Verhältnis von 1890 errechnet.

Ab 1998 sind in den Quellen bei einigen Zahlen AusländerInnen mit Niederlassungsbewilligung C in der Zahl der Schweizer Studierenden inbegriffen, die vorher zu den ausländischen Studierenden gezählt wurden. Mit Ausnahme von Grafik 1 sind daher die Werte für 2000 in den folgenden Grafiken nicht direkt mit den Werten der Vorjahre vergleichbar. Aus diesem Grund wurde auf eine Gewichtung nach Einwohnerzahlen für das Jahr 2000 verzichtet. Für die Grafik 1, in welcher nur das Gesamttotal der Schweizer Diplomstudierenden ausgewiesen wird, konnte die Anzahl ausländischer Studierender mit Niederlassungsbewilligung C eruiert und zu den Studierenden ausländischer Herkunft addiert werden.



Teil I: Grafiken

Grafik 1: Herkunft der Diplomstudierenden an der ETH Zürich nach Schweiz und Ausland (Fünffahresschritte; 1855-2000)

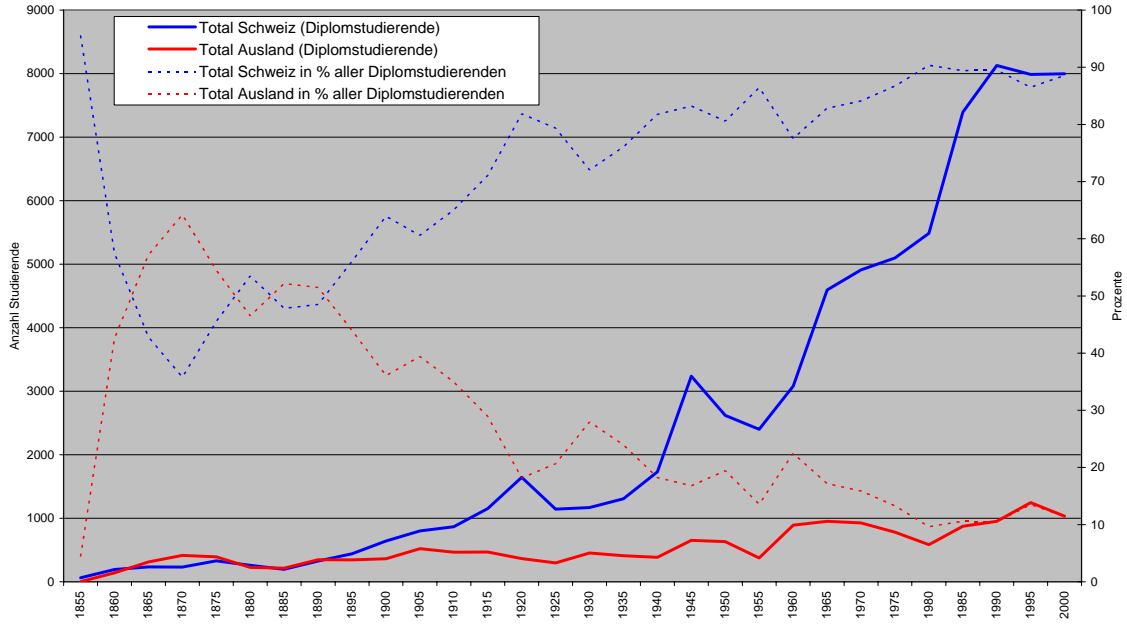

Grafik 2: Herkunft der Schweizer Diplomstudierenden an der ETH nach Kantonen (Fünffahresschritte; 1855-2000)

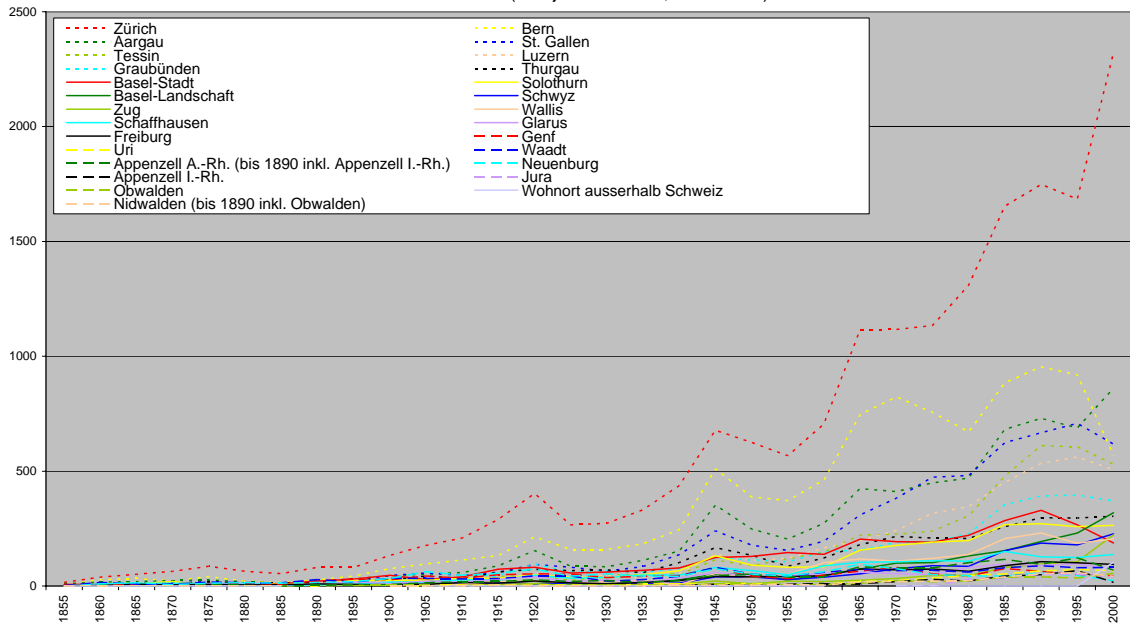

**Grafik 2a: Herkunft der Schweizer Diplomstudierenden an der ETH nach Kantonen:
Die 8 Kantone mit den höchsten Studierendenzahlen im Jahr 2000 (Fünffahresschritte; 1855-2000)**

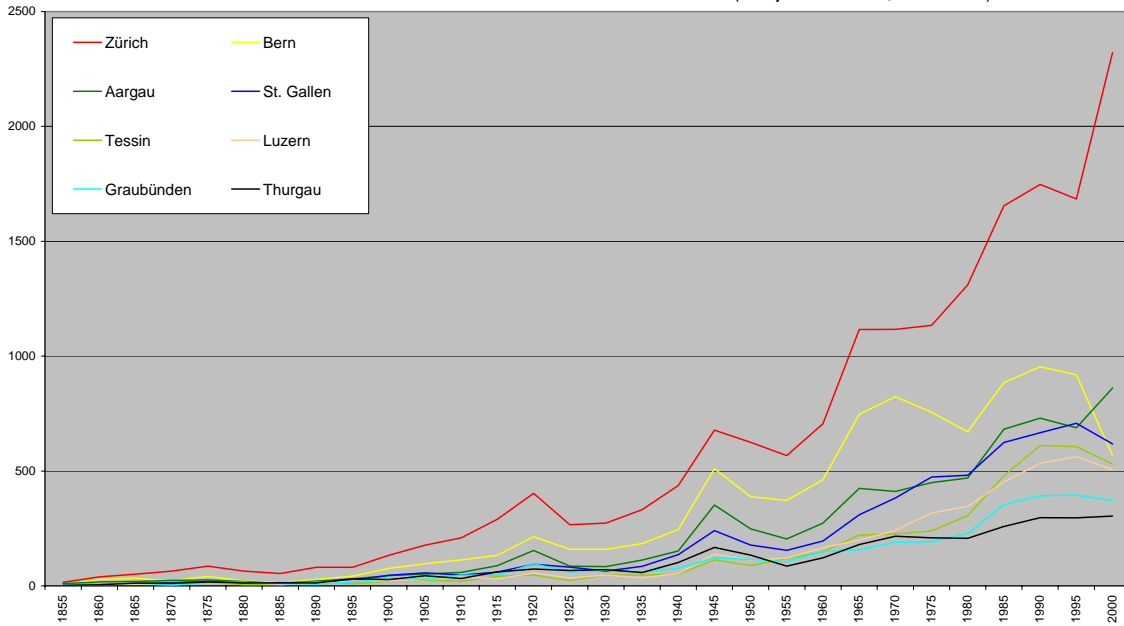

**Grafik 2b: Herkunft der Schweizer Diplomstudierenden an der ETH nach Kantonen:
Die 9 Kantone mit den mittleren Studierendenzahlen im Jahr 2000 (Fünffahresschritte; 1855-2000)**

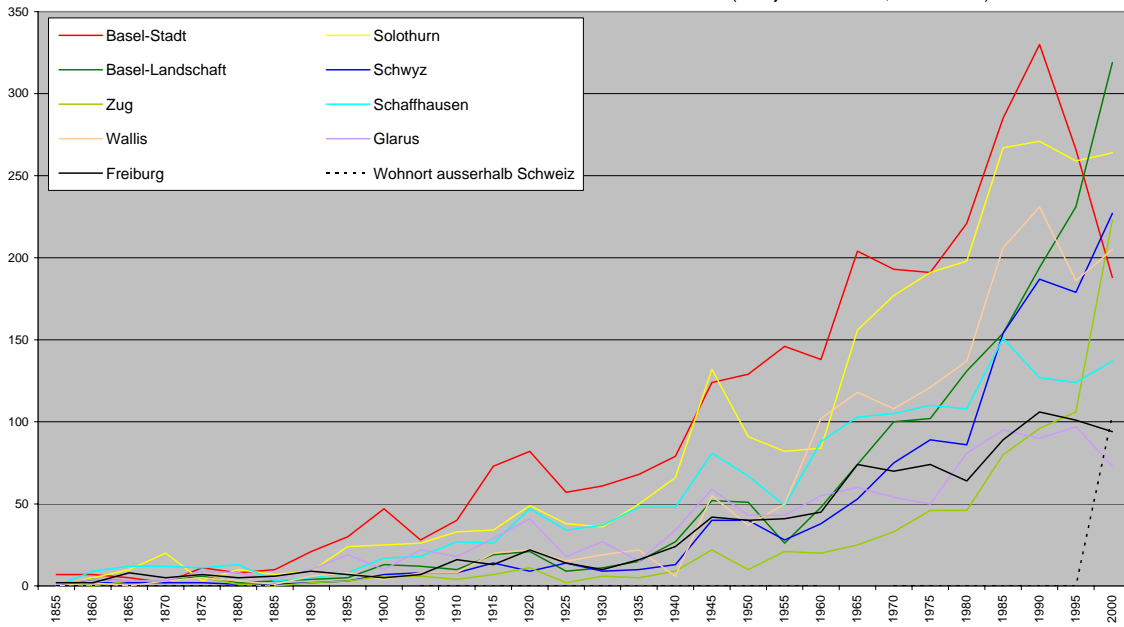

**Grifik 2c: Herkunft der Schweizer Diplomstudierenden an der ETH nach Kantonen:
Die 9 Kantone mit den niedrigsten Studierendenzahlen im Jahr 2000 (Fünffjahresschritte; 1855-2000)**

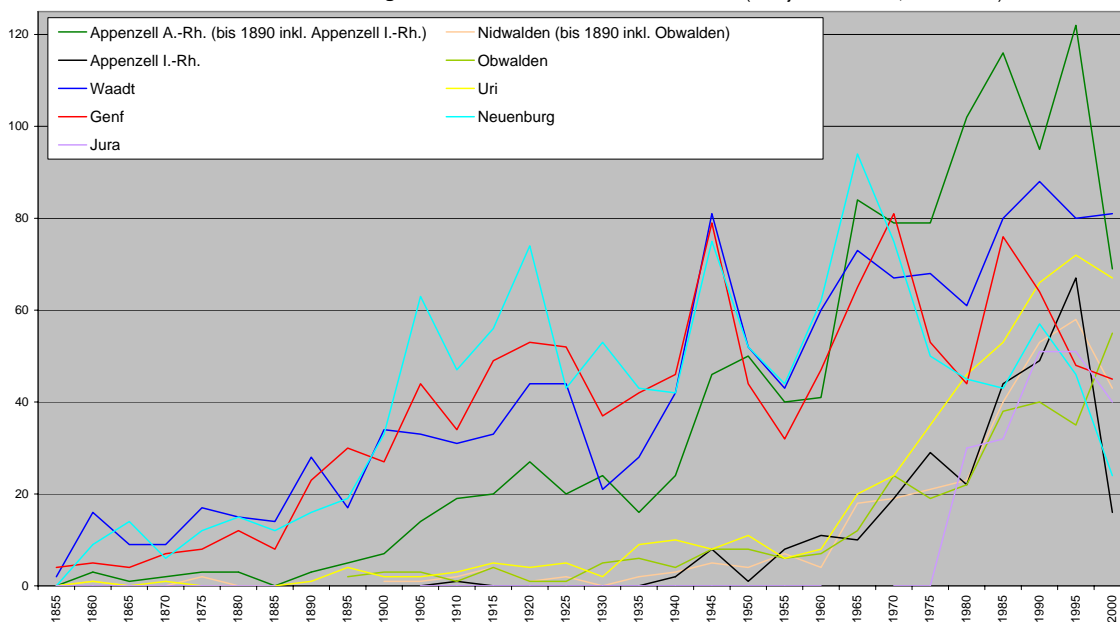

**Grifik 3: Herkunft der Schweizer Diplomstudierenden an der ETH
nach Sprachzugehörigkeit der Kantone (Fünffjahresschritte; 1855-2000)**

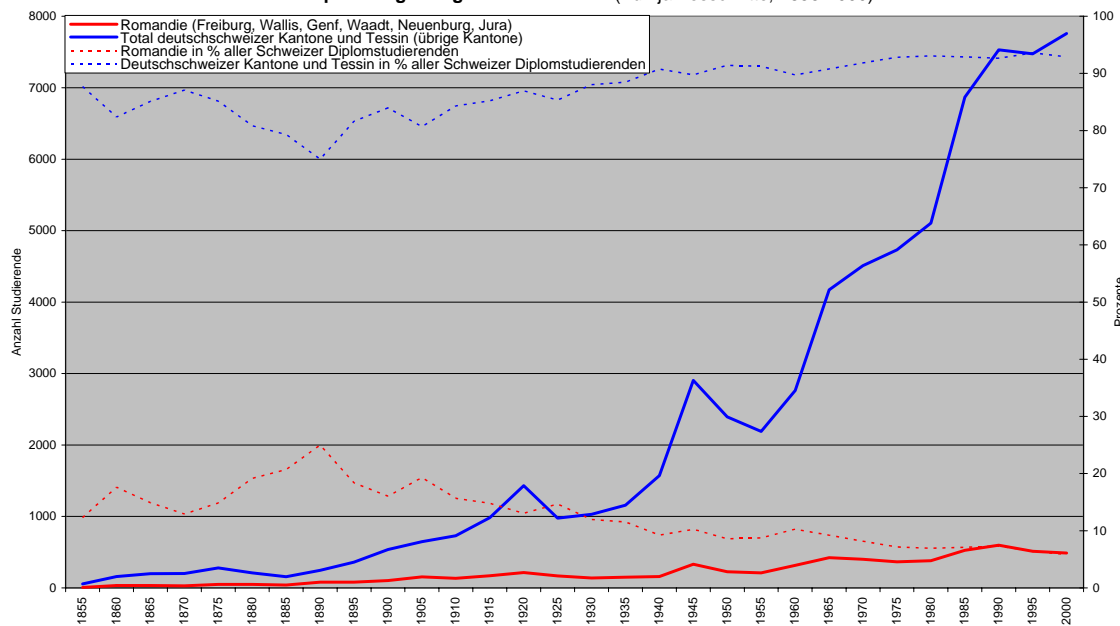

**Grafik 4: Herkunft der Schweizer Diplomstudierenden an der ETH:
Kanton Zürich und Nachbarkantone von Zürich (Fünfhresschritte; 1855-2000)**

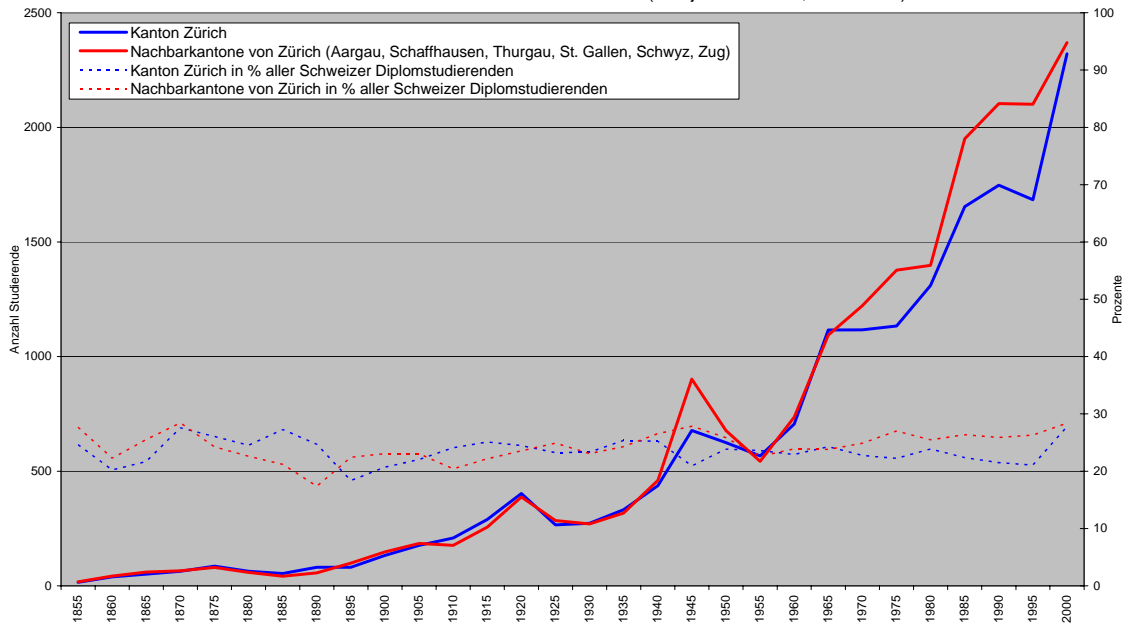

**Grafik 5: Herkunft der Schweizer Diplomstudierenden an der ETH:
Kanton Zürich mit Nachbarkantonen und übrige Kantone der Schweiz (Fünfhresschritte; 1855-2000)**

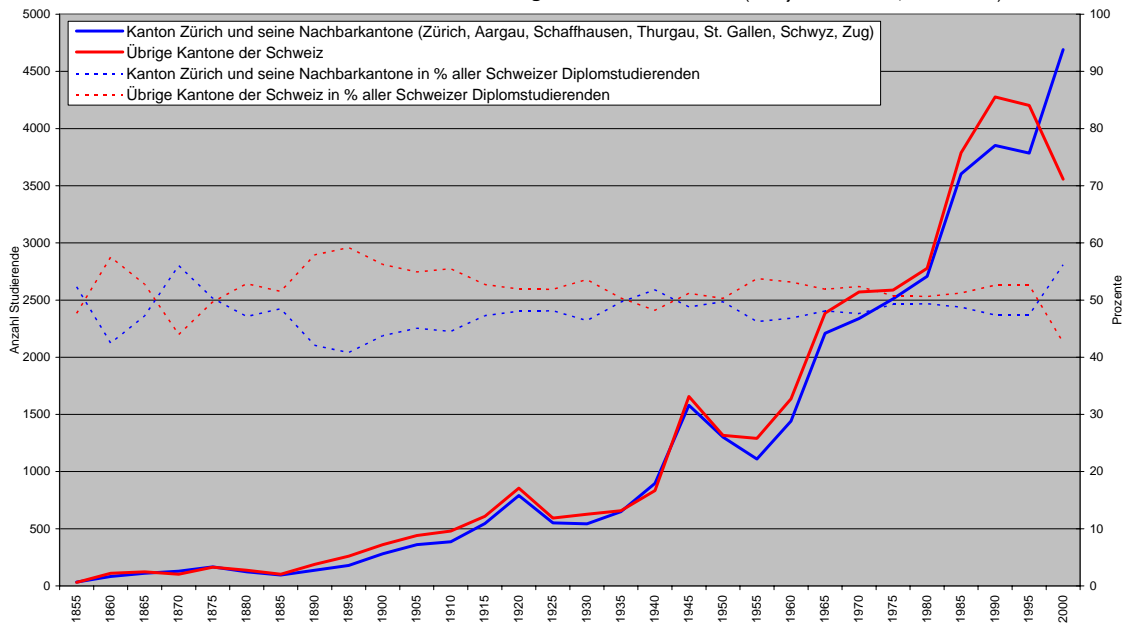

**Grafik 6: Herkunft der Schweizer Diplomstudierenden an der ETH:
Diplomstudierende pro 1000 Einwohner der 20-24-jährigen Wohnbevölkerung des Herkunftskantons
und der gesamten Schweiz (Zehnjahresschritte; 1860-1990)**

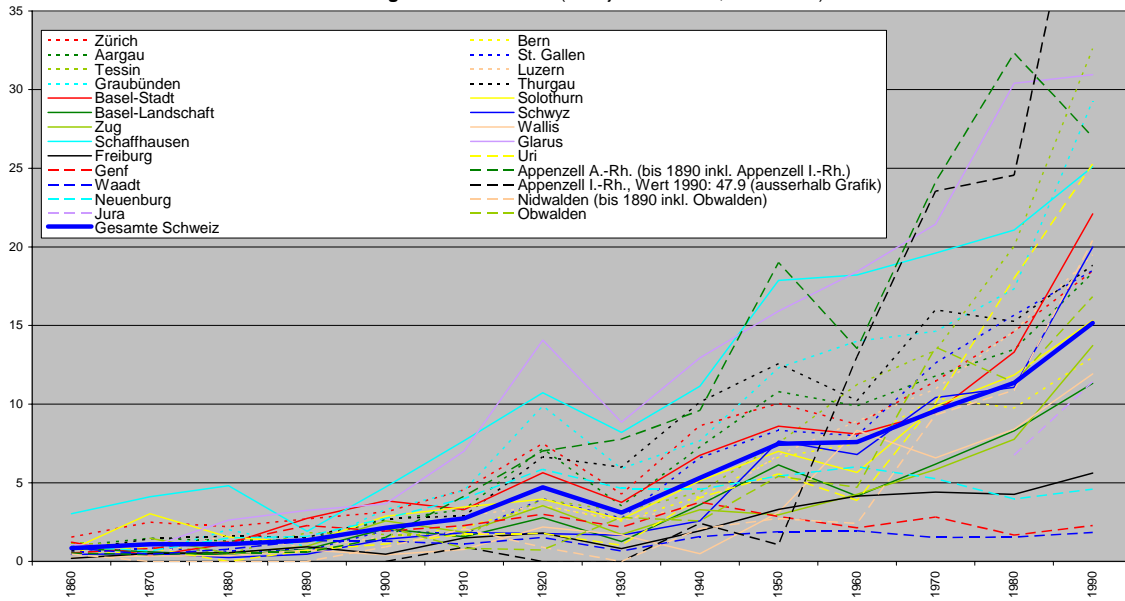

**Grafik 6a: Herkunft der Schweizer Diplomstudierenden an der ETH nach Kantonen:
Diplomstudierende pro 1000 Einwohner der 20-24-jährigen Wohnbevölkerung des Herkunftskantons
(Zehnjahresschritte; 1860-1910)**

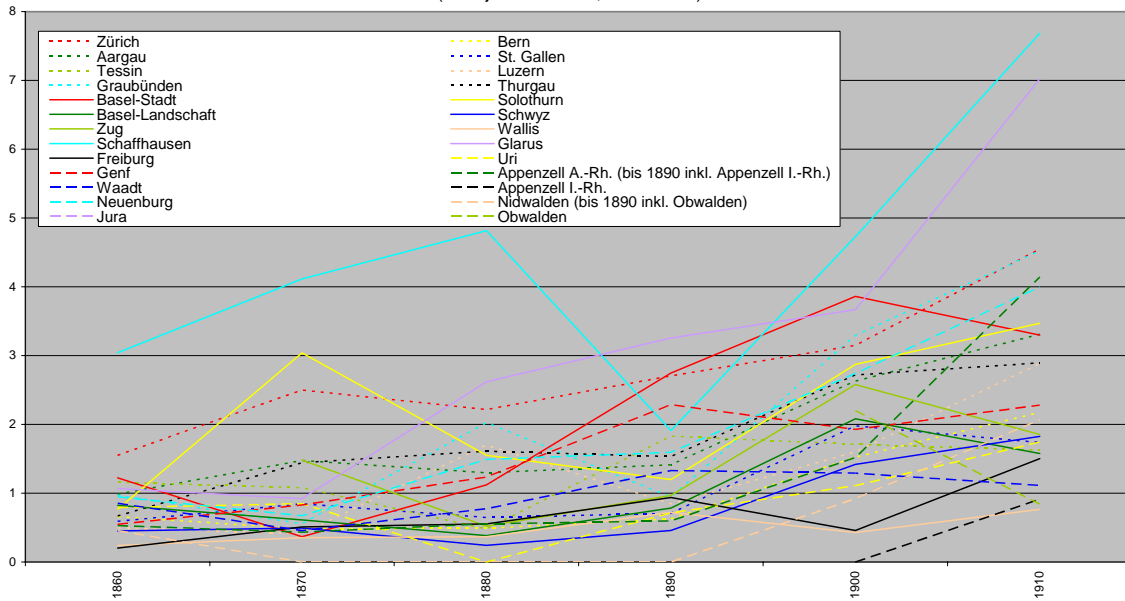

**Grafik 7: Herkunft der Schweizer Diplomstudierenden an der ETH nach Kantonen:
Diplomstudierende pro 1000 Einwohner der 20-24-jährigen Wohnbevölkerung der Sonderbund-
kantone, der Kantone der Romandie und der übrigen Kantone (Zehnjahresschritte; 1860-1990)**

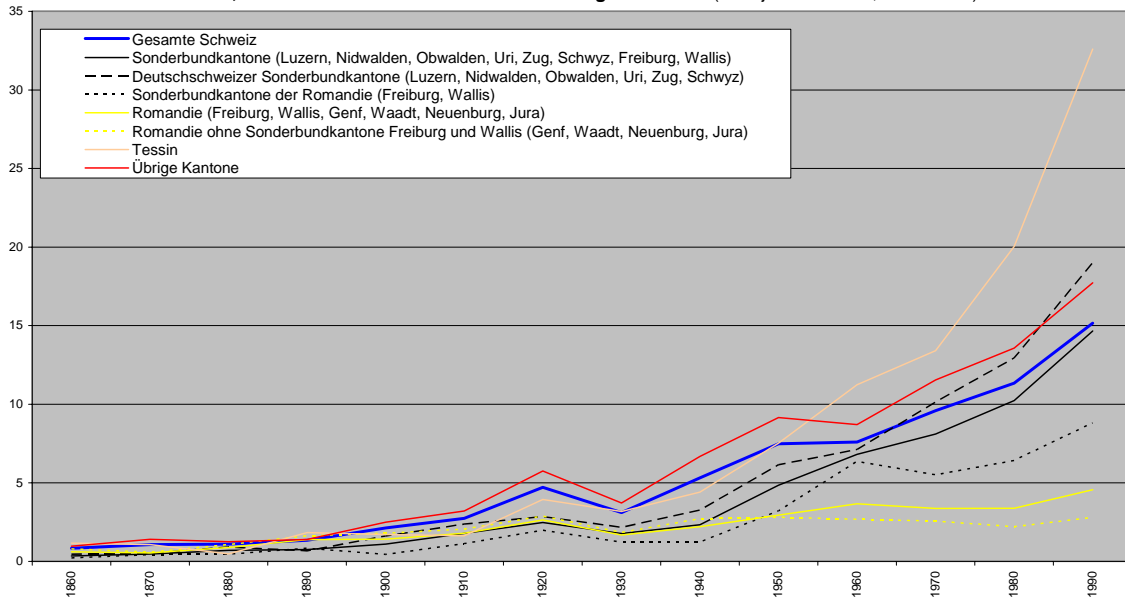

**Grafik 7a: Herkunft der Schweizer Diplomstudierenden an der ETH nach Kantonen:
Diplomstudierende pro 1000 Einwohner der 20-24-jährigen Wohnbevölkerung der Sonderbund-
kantone, der Kantone der Romandie und der übrigen Kantone (Zehnjahresschritte; 1860-1910)**

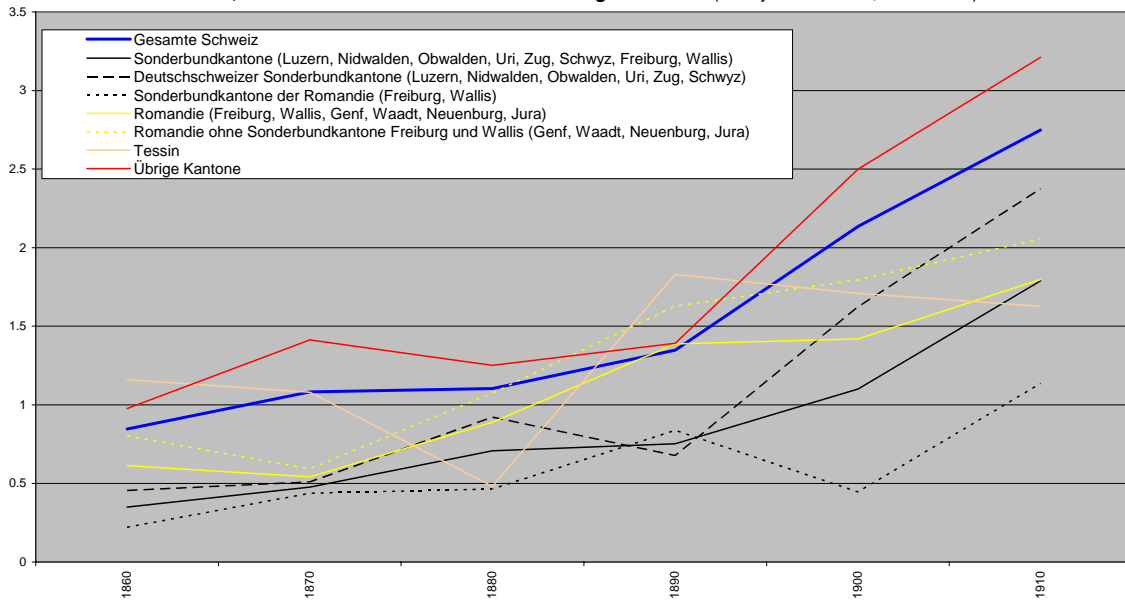

**Grafik 8: Herkunft der Schweizer Diplomstudierenden an der ETH nach Kantonen:
Diplomstudierende pro 1000 Einwohner der 20-24-jährigen Wohnbevölkerung der
Herkunftsgrossregion gemäss Zuordnung des Bundesamtes für Statistik (Zehnjahresschritte; 1860-1990)**

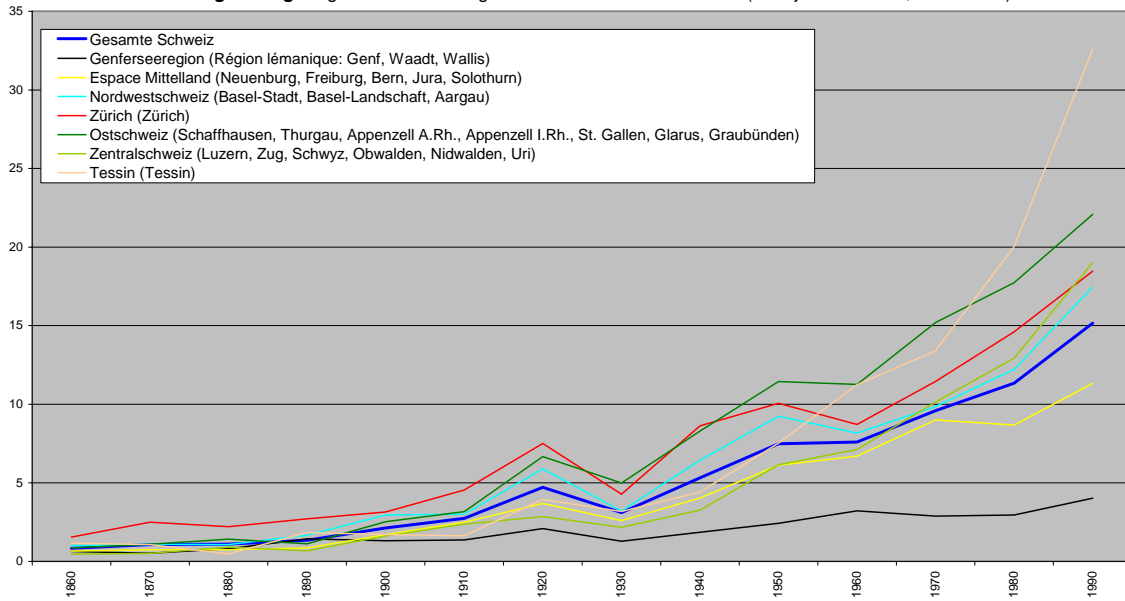

**Grafik 8a: Herkunft der Schweizer Diplomstudierenden an der ETH nach Kantonen:
Diplomstudierende pro 1000 Einwohner der 20-24-jährigen Wohnbevölkerung der Kantone der
Grossregion Genfersee (Zehnjahresschritte; 1860-1990)**

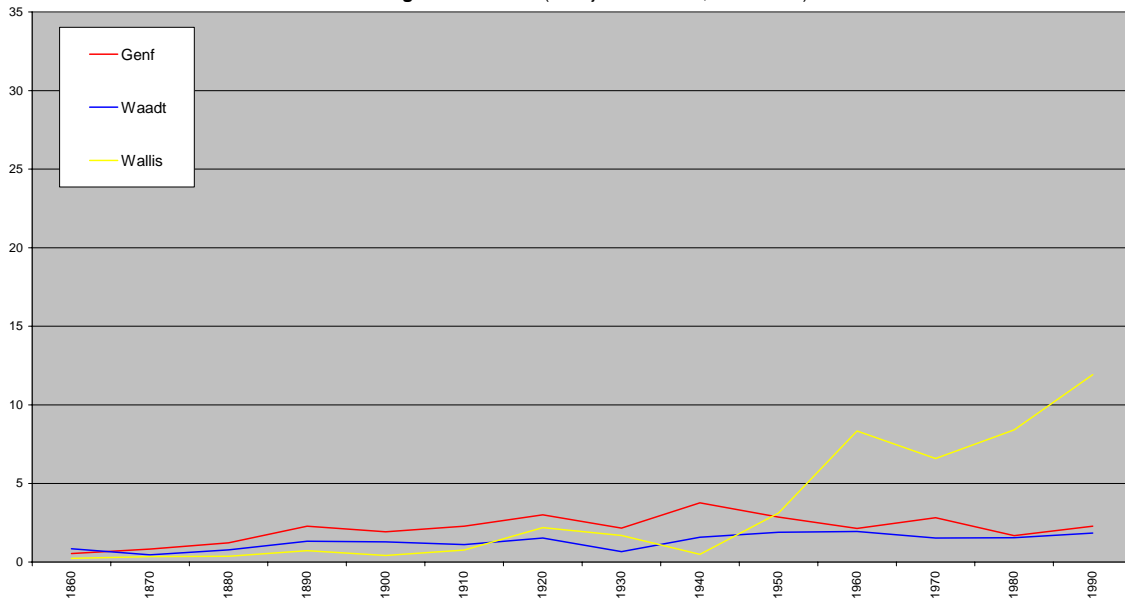

**Grafik 8b: Herkunft der Schweizer Diplomstudierenden an der ETH nach Kantonen:
Diplomstudierende pro 1000 Einwohner der 20-24-jährigen Wohnbevölkerung der Kantone der
Grossregion Espace Mittelland (Zehnjahresschritte; 1860-1990)**

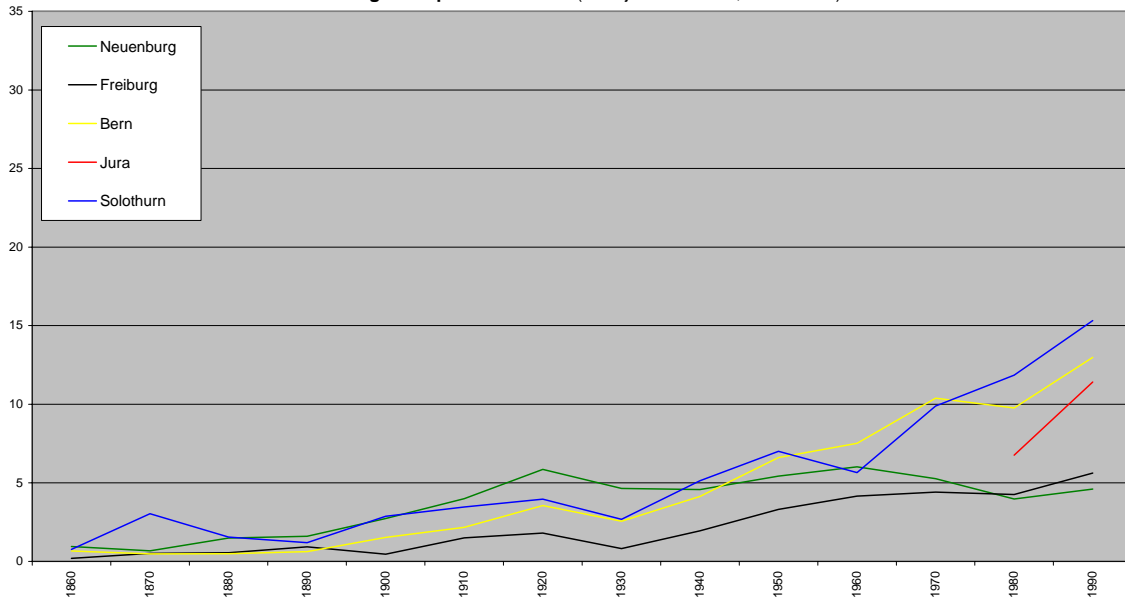

**Grafik 8c: Herkunft der Schweizer Diplomstudierenden an der ETH nach Kantonen:
Diplomstudierende pro 1000 Einwohner der 20-24-jährigen Wohnbevölkerung der Kantone der
Grossregion Nordwestschweiz (Zehnjahresschritte; 1860-1990)**

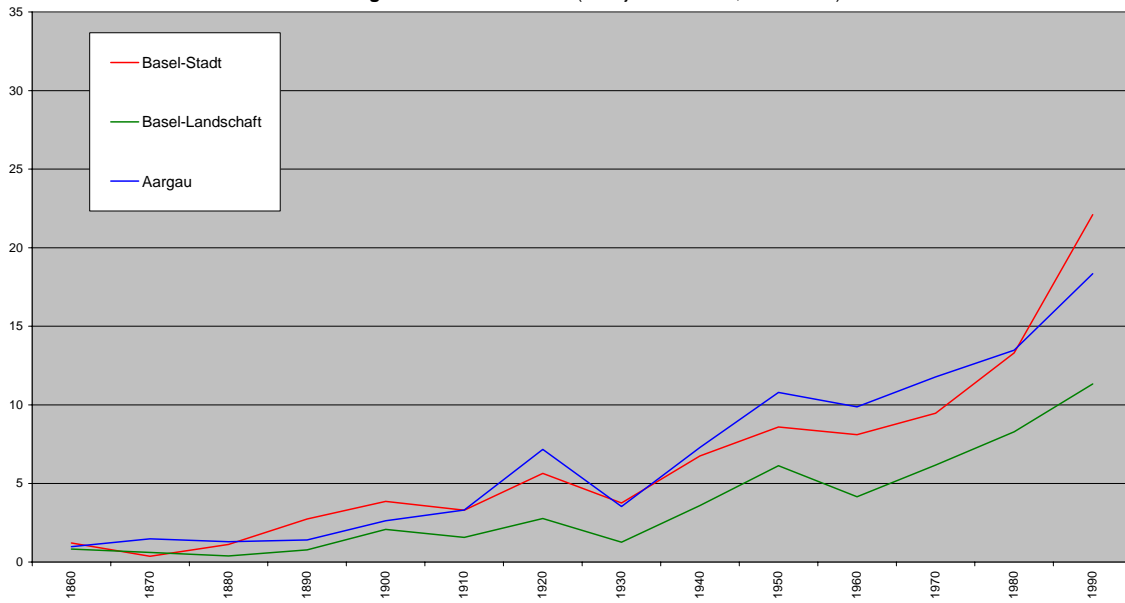

**Grafik 8d: Herkunft der Schweizer Diplomstudierenden an der ETH nach Kantonen:
Diplomstudierende pro 1000 Einwohner der 20-24-jährigen Wohnbevölkerung der Kantone der
Grossregionen Zürich und Tessin (Zehnjahresschritte; 1860-1990)**

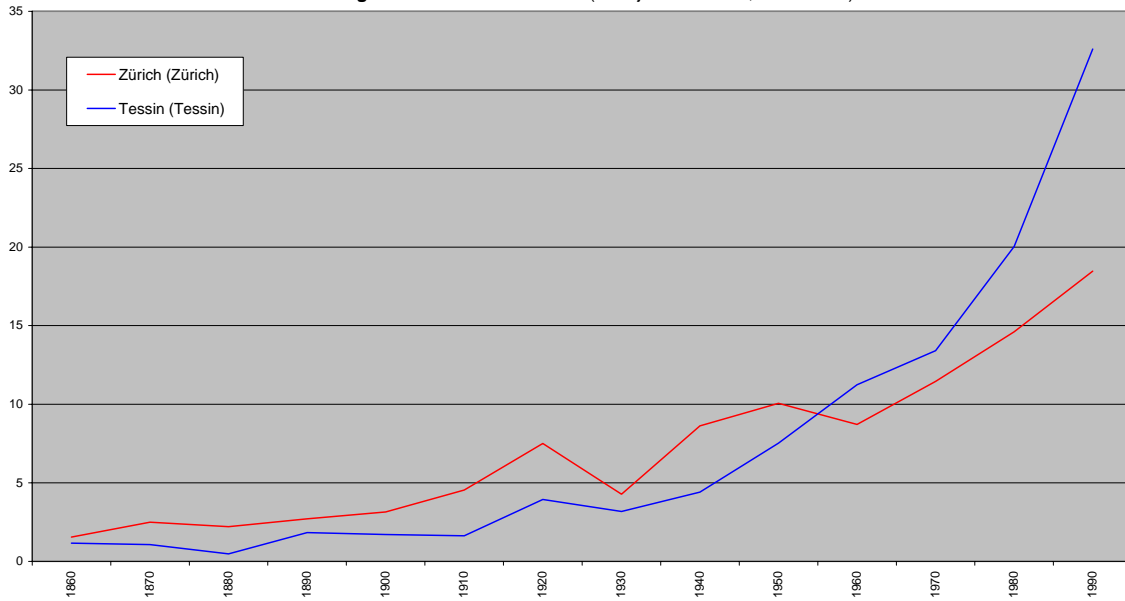

**Grafik 8e: Herkunft der Schweizer Diplomstudierenden an der ETH nach Kantonen:
Diplomstudierende pro 1000 Einwohner der 20-24-jährigen Wohnbevölkerung der Kantone der
Grossregion Ostschweiz (Zehnjahresschritte; 1860-1990)**

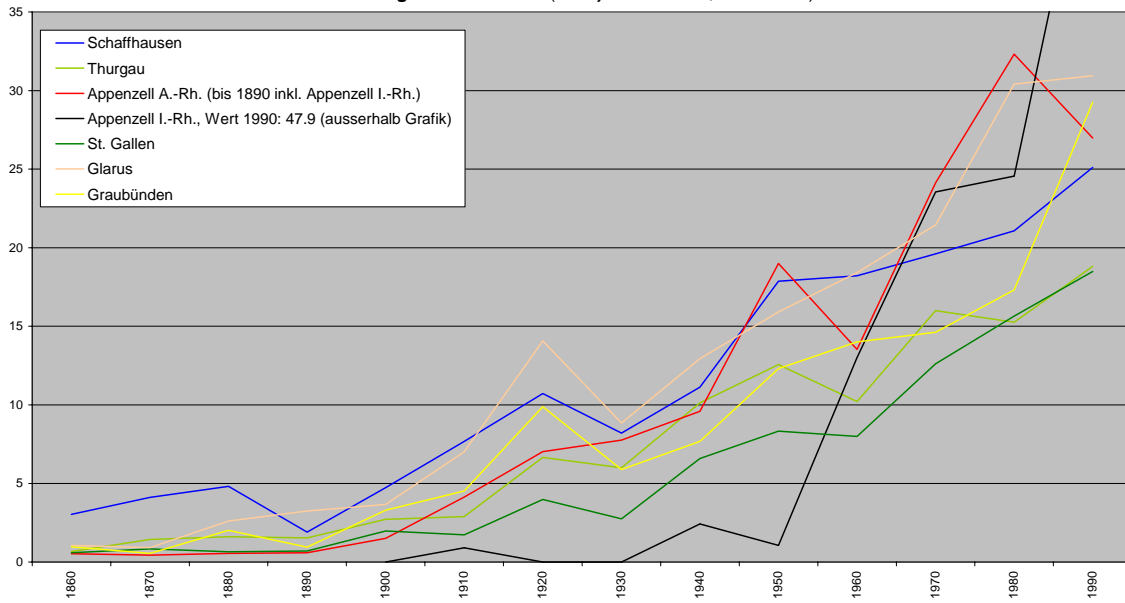

Grafik 8f: **Herkunft der Schweizer Diplomstudierenden an der ETH nach Kantonen:**
Diplomstudierende pro 1000 Einwohner der 20-24-jährigen Wohnbevölkerung der Kantone der
Grossregion Zentralschweiz (Zehnjahresschritte; 1860-1990)

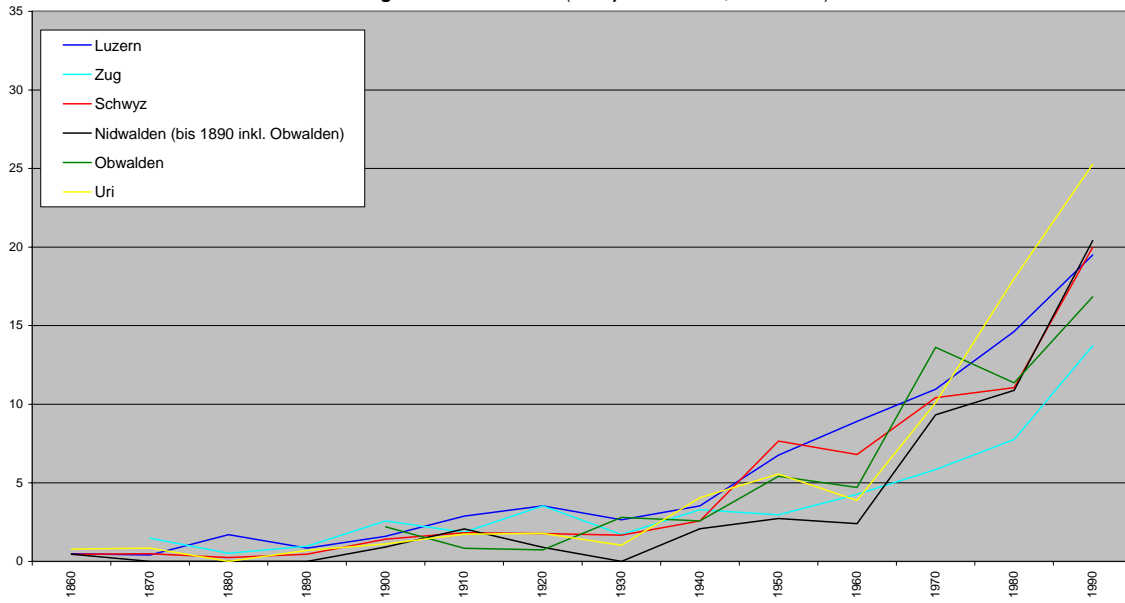

Teil II: Data

Schuljahr	1855	1860	1865	1870	1875	1880	1885	1890	1895	1900	1905	1910	1915	1920	1925
Variable															
Herkunft nach Kantonen (Schweizer Studierende, Wohnort vor Studienbeginn)															
Zürich	16	39	51	64	86	64	54	81	81	133	177	209	290	403	266
Total 20-24-jährige Wohnbevölkerung des Kantons		25143		25596		28885		29945		42228		45954		53718	
Anteil ETH-Studierender an der 20-24-jährigen Wohnbevölkerung in %		1.55		2.50		2.22		2.70		3.15		4.55		7.50	
Bern	5	28	33	22	41	21	15	27	43	76	96	113	133	214	159
Total 20-24-jährige Wohnbevölkerung des Kantons		42373		45417		42700		43031		49844		51945		60031	
Anteil ETH-Studierender an der 20-24-jährigen Wohnbevölkerung in %		0.66		0.48		0.49		0.63		1.52		2.18		3.56	
Aargau	10	17	19	24	26	19	11	21	31	45	52	59	88	154	86
Total 20-24-jährige Wohnbevölkerung des Kantons		17229		16272		14660		14861		17108		17822		21478	
Anteil ETH-Studierender an der 20-24-jährigen Wohnbevölkerung in %		0.99		1.47		1.30		1.41		2.63		3.31		7.17	
Basel-Stadt	7	7	5	2	11	8	10	21	30	47	28	40	73	82	57
Total 20-24-jährige Wohnbevölkerung des Kantons		5716		5437		7133		7650		12176		12130		14535	
Anteil ETH-Studierender an der 20-24-jährigen Wohnbevölkerung in %		1.22		0.37		1.12		2.75		3.86		3.30		5.64	
Thurgau	2	5	12	11	17	13	13	13	31	27	44	32	61	73	67
Total 20-24-jährige Wohnbevölkerung des Kantons		7446		7620		8073		8476		9931		11058		10961	
Anteil ETH-Studierender an der 20-24-jährigen Wohnbevölkerung in %		0.67		1.44		1.61		1.53		2.72		2.89		6.66	
St. Gallen	4	10	12	14	19	12	14	14	23	46	57	47	60	94	82
Total 20-24-jährige Wohnbevölkerung des Kantons		16862		16554		18467		19760		23237		27059		23556	
Anteil ETH-Studierender an der 20-24-jährigen Wohnbevölkerung in %		0.59		0.85		0.65		0.71		1.98		1.74		3.99	
Neuenburg		9	14	6	12	15	12	16	19	33	63	47	56	74	43
Total 20-24-jährige Wohnbevölkerung des Kantons		9479		8915		10060		10030		12051		11759		12642	
Anteil ETH-Studierender an der 20-24-jährigen Wohnbevölkerung in %		0.95		0.67		1.49		1.60		2.74		4.00		5.85	
Genève	4	5	4	7	8	12	8	23	30	27	44	34	49	53	52
Total 20-24-jährige Wohnbevölkerung des Kantons		9098		8435		9711		10065		14014		14897		17668	
Anteil ETH-Studierender an der 20-24-jährigen Wohnbevölkerung in %		0.55		0.83		1.24		2.29		1.93		2.28		3.00	
Graubünden	5	7	12	4	12	15	10	7	17	32	29	47	46	96	60
Total 20-24-jährige Wohnbevölkerung des Kantons		7214		7195		7410		7419		9710		10396		9707	
Anteil ETH-Studierender an der 20-24-jährigen Wohnbevölkerung in %		0.97		0.56		2.02		0.94		3.30		4.52		9.89	
Tessin	2	11	14	10	15	5	6	17	9	20	25	20	41	48	23
Total 20-24-jährige Wohnbevölkerung des Kantons		9485		9261		10380		9296		11694		12292		12200	
Anteil ETH-Studierender an der 20-24-jährigen Wohnbevölkerung in %		1.16		1.08		0.48		1.83		1.71		1.63		3.93	
Solothurn		5	10	20	3	10	7	9	24	25	26	33	34	49	38
Total 20-24-jährige Wohnbevölkerung des Kantons		6513		6576		6443		7510		8700		9509		12374	
Anteil ETH-Studierender an der 20-24-jährigen Wohnbevölkerung in %		0.77		3.04		1.55		1.20		2.87		3.47		3.96	
Waadt	2	16	9	9	17	15	14	28	17	34	33	31	33	44	44
Total 20-24-jährige Wohnbevölkerung des Kantons		18763		19739		19322		21056		26312		27841		28927	
Anteil ETH-Studierender an der 20-24-jährigen Wohnbevölkerung in %		0.85		0.46		0.78		1.33		1.29		1.11		1.52	
Luzern	3	6	8	5	13	16	6	9	22	22	28	38	30	56	34
Total 20-24-jährige Wohnbevölkerung des Kantons		12066		12081		9417		10632		13740		13177		15831	
Anteil ETH-Studierender an der 20-24-jährigen Wohnbevölkerung in %		0.50		0.41		1.70		0.85		1.60		2.88		3.54	
Glarus	1	4	3	3	9	8	4	10	19	10	22	18	29	41	18
Total 20-24-jährige Wohnbevölkerung des Kantons		3747		3254		3054		3070		2727		2564		2914	
Anteil ETH-Studierender an der 20-24-jährigen Wohnbevölkerung in %		1.07		0.92		2.62		3.26		3.67		7.02		14.07	
Schaffhausen		9	12	12	11	13	3	5	8	17	18	27	26	47	34
Total 20-24-jährige Wohnbevölkerung des Kantons		2956		2917		2699		2618		3596		3514		4384	
Anteil ETH-Studierender an der 20-24-jährigen Wohnbevölkerung in %		3.04		4.11		4.82		1.91		4.73		7.68		10.72	
Appenzell A.-Rh. (bis 1890 inkl. Appenzell I.-Rh.)		3	1	2	3	3		3	5	7	14	19	20	27	20
Total 20-24-jährige Wohnbevölkerung des Kantons		4550		3760		4347		4049		4606		4587		3843	
Anteil ETH-Studierender an der 20-24-jährigen Wohnbevölkerung in %		0.53		0.43		0.56		0.60		1.52		4.14		7.03	
Appenzell I.-Rh.												1			
Total 20-24-jährige Wohnbevölkerung des Kantons		1116		840		1043		976		1189		1096		1228	
Anteil ETH-Studierender an der 20-24-jährigen Wohnbevölkerung in %												0.91			
Wallis		2		3	5	3	1	6	8	4	8	8	20	22	15
Total 20-24-jährige Wohnbevölkerung des Kantons		8269		8469		8166		8321		9310		10476		10073	
Anteil ETH-Studierender an der 20-24-jährigen Wohnbevölkerung in %		0.24		0.35		0.37		0.72		0.43		0.76		2.18	
Basel-Landschaft		4	3	3	6	2	3	4	5	13	12	10	19	21	9
Total 20-24-jährige Wohnbevölkerung des Kantons		4854		4883		5195		5109		6250		6337		7573	
Anteil ETH-Studierender an der 20-24-jährigen Wohnbevölkerung in %		0.82		0.61		0.38		0.78		2.08		1.58		2.77	
Schwyz		2	2	2	2	1	1	2	3	7	8	8	14	9	14
Total 20-24-jährige Wohnbevölkerung des Kantons		4438		4039		4118		4347		4937		4377		5077	
Anteil ETH-Studierender an der 20-24-jährigen Wohnbevölkerung in %		0.45		0.50		0.24		0.46		1.42		1.83		1.77	
Freiburg	2	2	8	5	7	5	6	9	7	5	7	16	13	22	14
Total 20-24-jährige Wohnbevölkerung des Kantons		9824		9808		9032		9589		10856		10643		12124	
Anteil ETH-Studierender an der 20-24-jährigen Wohnbevölkerung in %		0.20		0.51		0.55		0.94		0.46		1.50		1.81	
Zug	2		3	3	5	1		2	3	6	6	4	7	11	2
Total 20-24-jährige Wohnbevölkerung des Kantons		2001		2026		1920		2065		2327		2156		3106	
Anteil ETH-Studierender an der 20-24-jährigen Wohnbevölkerung in %				1.48		0.52		0.97		2.58		1.86		3.54	
Uri	1			1				1	4	2	2	3	5	4	5
Total 20-24-jährige Wohnbevölkerung des Kantons		1262		1179		2304		1399		1800		1720		2233	
Anteil ETH-Studierender an der 20-24-jährigen Wohnbevölkerung in %		0.79		0.85				0.71		1.11		1.74		1.79	
Nidwalden (bis 1890 inkl. Obwalden)		1			2					1	1	2	4	1	2
Total 20-24-jährige Wohnbevölkerung des Kantons		1037		980		844		1023		1086		967		1107	
Anteil ETH-Studierender an der 20-24-jährigen Wohnbevölkerung in %		0.46								0.92		2.07		0.90	
Obwalden										2	3	3	1	4	1
Total 20-24-jährige Wohnbevölkerung des Kantons		1147		1259		917		1177		1363		1190		1366	
Anteil ETH-Studierender an der 20-24-jährigen Wohnbevölkerung in %										2.20		0.84		0.73	
Jura															
Total 20-24-jährige Wohnbevölkerung des Kantons															
Anteil ETH-Studierender an der 20-24-jährigen Wohnbevölkerung in %															
Wohnort ausserhalb Schweiz															
Total SchweizerInnen (2000 inklusive ausländische Studierende mit Niederlassungsbewilligung C)	65	193	235	232	330	261	198	328	441	642	803	867	1155	1646	1145
Total SchweizerInnen ohne ausländische Studierende mit Niederlassungsbewilligung C	65	193	235	232	330	261	198	328	441	642	803	867	1155	1646	1145
Total 20-24-jährige Wohnbevölkerung		228241		214297		236300		243474		300792		315466		348656	
Anteil ETH-Studierender an der 20-24-jährigen Wohnbevölkerung in %		0.85		1.08		1.10		1.35		2.13		2.75		4.72	

Schuljahr	1855	1860	1865	1870	1875	1880	1885	1890	1895	1900	1905	1910	1915	1920	1925
Variable															
Herkunft nach Schweizer Regionen (Schweizer Studierende, Wohnort vor Studienbeginn)															
Sonderbundkantone (Luzern, Nidwalden, Obwalden, Uri, Zug, Schwyz, Freiburg, Wallis)	7	14	21	19	34	26	14	29	49	50	63	80	97	126	87
<i>Total 20-24-jährige Wohnbevölkerung</i>		40044		39839		36718		38553		45419		44706		50917	
<i>Anteil ETH-Studierender an der 20-24-jährigen Wohnbevölkerung in %</i>		0.35		0.48		0.71		0.75		1.10		1.79		2.47	
Romandie ohne Sonderbundkantone (Freiburg und Wallis (Genf, Waadt, Neuenburg, Jura, Tessin))	6	30	27	22	37	42	34	67	66	94	140	112	138	171	139
<i>Total 20-24-jährige Wohnbevölkerung</i>		37340		37089		39093		41151		52377		54497		59237	
<i>Anteil ETH-Studierender an der 20-24-jährigen Wohnbevölkerung in %</i>		0.80		0.59		1.07		1.63		1.79		2.06		2.89	
Übrige Kantone	52	149	187	191	259	193	150	232	326	498	600	675	920	1349	919
<i>Total 20-24-jährige Wohnbevölkerung</i>		150857		137368		160489		163770		202996		216263		238502	
<i>Anteil ETH-Studierender an der 20-24-jährigen Wohnbevölkerung in %</i>		0.99		1.39		1.20		1.42		2.45		3.12		5.66	
Deutschschweizer Sonderbundkantone (Luzern, Nidwalden, Obwalden, Uri, Zug, Schwyz)	5	10	13	11	22	18	7	14	34	41	48	56	64	82	58
<i>Total 20-24-jährige Wohnbevölkerung</i>		21951		21563		19520		20643		25253		23587		28720	
<i>Anteil ETH-Studierender an der 20-24-jährigen Wohnbevölkerung in %</i>		0.46		0.51		0.92		0.68		1.62		2.37		2.86	
Romandie (Freiburg, Wallis, Genf, Waadt, Neuenburg, Jura)	8	34	35	30	49	50	41	82	81	103	155	136	171	215	168
<i>Total 20-24-jährige Wohnbevölkerung</i>		55433		56366		56291		59061		72543		75616		81434	
<i>Anteil ETH-Studierender an der 20-24-jährigen Wohnbevölkerung in %</i>		0.61		0.54		0.89		1.39		1.42		1.80		2.64	
Genferseeregion (Région lémanique: Genf, Waadt, Wallis)	6	23	13	19	30	30	23	57	55	65	85	73	102	119	111
<i>Total 20-24-jährige Wohnbevölkerung</i>		36130		36643		37199		39442		49636		53214		56668	
<i>Anteil ETH-Studierender an der 20-24-jährigen Wohnbevölkerung in %</i>		0.64		0.52		0.81		1.45		1.31		1.37		2.10	
Espace Mittelland (Neuenburg, Freiburg, Bern, Jura, Solothurn)	7	44	65	53	63	51	40	61	93	139	192	209	236	359	254
<i>Total 20-24-jährige Wohnbevölkerung</i>		68190		70716		68235		70160		81451		83856		97171	
<i>Anteil ETH-Studierender an der 20-24-jährigen Wohnbevölkerung in %</i>		0.65		0.75		0.75		0.87		1.71		2.49		3.69	
Nordwestschweiz (Basel-Stadt, Basel-Landschaft, Aargau)	17	28	27	29	43	29	24	46	66	105	92	109	180	257	152
<i>Total 20-24-jährige Wohnbevölkerung</i>		27799		26592		26988		27620		35534		36289		43586	
<i>Anteil ETH-Studierender an der 20-24-jährigen Wohnbevölkerung in %</i>		1.01		1.09		1.07		1.67		2.95		3.00		5.90	
Zürich (Zürich)	16	39	51	64	86	64	54	81	81	133	177	209	290	403	266
<i>Total 20-24-jährige Wohnbevölkerung</i>		25143		25596		28885		29945		42228		45954		53718	
<i>Anteil ETH-Studierender an der 20-24-jährigen Wohnbevölkerung in %</i>		1.55		2.50		2.22		2.70		3.15		4.55		7.50	
Ostschweiz (Schaffhausen, Thurgau, Appenzell A.Rh., Appenzell I.Rh., St. Gallen, Glarus, Graubünden)	12	38	52	46	71	64	44	52	103	139	184	191	242	378	281
<i>Total 20-24-jährige Wohnbevölkerung</i>		43892		42140		45093		46368		54996		60274		65593	
<i>Anteil ETH-Studierender an der 20-24-jährigen Wohnbevölkerung in %</i>		0.87		1.09		1.42		1.72		2.53		3.17		6.68	
Zentralschweiz (Luzern, Zug, Schwyz, Obwalden, Nidwalden, Uri)	5	10	13	11	22	18	7	14	34	41	48	56	64	82	58
<i>Total 20-24-jährige Wohnbevölkerung</i>		21951		21563		19520		20643		25253		23587		28720	
<i>Anteil ETH-Studierender an der 20-24-jährigen Wohnbevölkerung in %</i>		0.46		0.51		0.92		0.68		1.62		2.37		2.86	
Tessin (Tessin)	2	11	14	10	15	5	6	17	9	20	25	20	41	48	23
<i>Total 20-24-jährige Wohnbevölkerung</i>		9485		9261		10380		9296		11694		12292		12200	
<i>Anteil ETH-Studierender an der 20-24-jährigen Wohnbevölkerung in %</i>		1.16		1.08		0.48		1.83		1.71		1.63		3.93	
Total deutschschweizer Kantone und Tessin (übrige Kantone)	57	159	200	202	281	211	157	246	360	539	648	731	984	1431	977
Romandie (Freiburg, Wallis, Genf, Waadt, Neuenburg, Jura)	8	34	35	30	49	50	41	82	81	103	155	136	171	215	168
Deutschschweizer Kantone und Tessin in % aller Schweizer Diplomstudierenden	87.69	82.38	85.11	87.07	85.15	80.84	79.29	75.00	81.63	83.96	80.70	84.31	85.19	86.94	85.33
Romandie in % aller Schweizer Diplomstudierenden	12.31	17.62	14.89	12.93	14.85	19.16	20.71	25.00	18.37	16.04	19.30	15.69	14.81	13.06	14.67
Kanton Zürich	16	39	51	64	86	64	54	81	81	133	177	209	290	403	266
Nachbarkantone von Zürich (Aargau, Schaffhausen, Thurgau, St. Gallen, Schwyz, Zug)	18	43	60	66	80	59	42	57	99	148	185	177	256	388	285
Kanton Zürich in % aller Schweizer Diplomstudierenden	24.62	20.21	21.70	27.59	26.06	24.52	27.27	24.70	18.37	20.72	22.04	24.11	25.11	24.48	23.23
Nachbarkantone von Zürich in % aller Schweizer Diplomstudierenden	27.69	22.28	25.53	28.45	24.24	22.61	21.21	17.38	22.45	23.05	23.04	20.42	22.16	23.57	24.89
Kanton Zürich und seine Nachbarkantone (Zürich, Aargau, Schaffhausen, Thurgau, St. Gallen, Schwyz, Zug)	34	82	111	130	166	123	96	138	180	281	362	386	546	791	551
Übrige Kantone der Schweiz	31	111	124	102	164	138	102	190	261	361	441	481	609	855	594
Kanton Zürich und seine Nachbarkantone in % aller Schweizer Diplomstudierenden	52.31	42.49	47.23	56.03	50.30	47.13	48.48	42.07	40.82	43.77	45.08	44.52	47.27	48.06	48.12
Übrige Kantone der Schweiz in % aller Schweizer Diplomstudierenden	47.69	57.51	52.77	43.97	49.70	52.87	51.52	57.93	59.18	56.23	54.92	55.48	52.73	51.94	51.88

Schuljahr	1930	1935	1940	1945	1950	1955	1960	1965	1970	1975	1980	1985	1990	1995	2000
Variable															
Herkunft nach Schweizer Regionen (Schweizer Studierende, Wohnort vor Studienbeginn)															
Sonderbundkantone (Luzern, Nidwalden, Obwalden, Uri, Zug, Schwyz, Freiburg, Wallis)	98	105	123	318	262	280	390	519	595	722	770	1112	1313	1299	1420
<i>Total 20-24-jährige Wohnbevölkerung</i>	55251		52883		53982		57185		73359		75239		89543		
<i>Anteil ETH-Studierender an der 20-24-jährigen Wohnbevölkerung in %</i>	1.77		2.33		4.85		6.82		8.11		10.23		14.66		
Romandie ohne Sonderbundkantone (Freiburg und Wallis (Genf, Waadt, Neuenburg, Jura, Tessin))	111	113	130	235	148	119	169	232	223	171	180	231	260	225	190
<i>Total 20-24-jährige Wohnbevölkerung</i>	59979		47827		52465		62994		86721		81340		92648		
<i>Anteil ETH-Studierender an der 20-24-jährigen Wohnbevölkerung in %</i>	1.85		2.72		2.82		2.68		2.57		2.21		2.81		
Übrige Kantone	961	1091	1479	2684	2209	2002	2520	3845	4092	4205	4536	6049	6555		
<i>Total 20-24-jährige Wohnbevölkerung</i>	260693		225230		243331		285367		351635		326884		354127		
<i>Anteil ETH-Studierender an der 20-24-jährigen Wohnbevölkerung in %</i>	3.69		6.57		9.08		8.83		11.64		13.88		18.51		
Deutschschweizer Sonderbundkantone (Luzern, Nidwalden, Obwalden, Uri, Zug, Schwyz)	69	67	93	221	185	189	243	327	417	527	569	817	976	1012	1121
<i>Total 20-24-jährige Wohnbevölkerung</i>	31731		28497		30059		34102		41110		43942		51317		
<i>Anteil ETH-Studierender an der 20-24-jährigen Wohnbevölkerung in %</i>	2.17		3.26		6.15		7.13		10.14		12.95		19.02		
Romandie (Freiburg, Wallis, Genf, Waadt, Neuenburg, Jura)	140	151	160	332	225	210	316	424	401	366	381	526	597	512	489
<i>Total 20-24-jährige Wohnbevölkerung</i>	83498		72213		76388		86077		118970		112637		130874		
<i>Anteil ETH-Studierender an der 20-24-jährigen Wohnbevölkerung in %</i>	1.68		2.22		2.95		3.67		3.37		3.38		4.56		
Genferseeregion (Région lémanique: Genf, Waadt, Wallis)	77	92	94	215	133	125	209	256	256	242	242	362	383	314	331
<i>Total 20-24-jährige Wohnbevölkerung</i>	59803		50757		54734		64930		88850		81863		95157		
<i>Anteil ETH-Studierender an der 20-24-jährigen Wohnbevölkerung in %</i>	1.29		1.85		2.43		3.22		2.88		2.96		4.02		
Espace Mittelland (Neuenburg, Freiburg, Bern, Jura, Solothurn)	258	293	377	759	571	539	653	1071	1145	1071	1008	1316	1439	1376	990
<i>Total 20-24-jährige Wohnbevölkerung</i>	99165		93566		93293		97503		127210		116224		126882		
<i>Anteil ETH-Studierender an der 20-24-jährigen Wohnbevölkerung in %</i>	2.60		4.03		6.12		6.70		9.00		8.67		11.34		
Nordwestschweiz (Basel-Stadt, Basel-Landschaft, Aargau)	156	195	258	528	428	376	459	702	704	742	822	1121	1254	1185	1368
<i>Total 20-24-jährige Wohnbevölkerung</i>	48631		40061		46307		56216		71443		67265		71820		
<i>Anteil ETH-Studierender an der 20-24-jährigen Wohnbevölkerung in %</i>	3.21		6.44		9.24		8.16		9.85		12.22		17.46		
Zürich (Zürich)	273	332	437	678	625	567	706	1116	1117	1134	1310	1654	1748	1684	2321
<i>Total 20-24-jährige Wohnbevölkerung</i>	63731		50637		62155		80980		97513		89614		94635		
<i>Anteil ETH-Studierender an der 20-24-jährigen Wohnbevölkerung in %</i>	4.28		8.63		10.06		8.72		11.45		14.62		18.47		
Ostschweiz (Schaffhausen, Thurgau, Appenzell A.Rh., Appenzell I.Rh., St. Gallen, Glarus, Graubünden)	290	283	422	723	588	486	661	903	1045	1143	1229	1643	1717	1810	1587
<i>Total 20-24-jährige Wohnbevölkerung</i>	58120		50859		51395		58654		68735		68277		77764		
<i>Anteil ETH-Studierender an der 20-24-jährigen Wohnbevölkerung in %</i>	4.99		8.30		11.44		11.27		15.20		17.74		22.08		
Zentralschweiz (Luzern, Zug, Schwyz, Obwalden, Nidwalden, Uri)	69	67	93	221	185	189	243	327	417	527	569	817	976	1012	1121
<i>Total 20-24-jährige Wohnbevölkerung</i>	31731		28497		30059		34102		41110		43942		51317		
<i>Anteil ETH-Studierender an der 20-24-jährigen Wohnbevölkerung in %</i>	2.17		3.26		6.15		7.13		10.14		12.95		19.02		
Tessin (Tessin)	47	47	51	113	89	119	148	221	226	239	306	479	611	606	530
<i>Total 20-24-jährige Wohnbevölkerung</i>	14742		11563		11835		13161		16854		15278		18743		
<i>Anteil ETH-Studierender an der 20-24-jährigen Wohnbevölkerung in %</i>	3.19		4.41		7.52		11.25		13.41		20.03		32.60		
Total deutschschweizer Kantone und Tessin (übrige Kantone)	1030	1158	1572	2905	2394	2191	2763	4172	4509	4732	5105	6866	7531	7475	7759
Romandie (Freiburg, Wallis, Genf, Waadt, Neuenburg, Jura)	140	151	160	332	225	210	316	424	401	366	381	526	597	512	489
Deutschschweizer Kantone und Tessin in % aller Schweizer Diplomstudierenden	88.03	88.46	90.76	89.74	91.41	91.25	89.74	90.77	91.83	92.82	93.06	92.88	92.66	93.59	92.90
Romandie in % aller Schweizer Diplomstudierenden	11.97	11.54	9.24	10.26	8.59	8.75	10.26	9.23	8.17	7.18	6.94	7.12	7.34	6.41	5.85
Kanton Zürich	273	332	437	678	625	567	706	1116	1117	1134	1310	1654	1748	1684	2321
Nachbarkantone von Zürich (Aargau, Schaffhausen, Thurgau, St. Gallen, Schwyz, Zug)	270	318	460	902	677	543	736	1094	1222	1377	1398	1950	2104	2101	2370
Kanton Zürich in % aller Schweizer Diplomstudierenden	23.33	25.36	25.23	20.95	23.86	23.62	22.93	24.28	22.75	22.24	23.88	22.38	21.51	21.08	27.79
Nachbarkantone von Zürich in % aller Schweizer Diplomstudierenden	23.08	24.29	26.56	27.87	25.85	22.62	23.90	23.80	24.89	27.01	25.48	26.38	25.89	26.31	28.38
Kanton Zürich und seine Nachbarkantone (Zürich, Aargau, Schaffhausen, Thurgau, St. Gallen, Schwyz, Zug)	543	650	897	1580	1302	1110	1442	2210	2339	2511	2708	3604	3852	3785	4691
Übrige Kantone der Schweiz	627	659	835	1657	1317	1291	1637	2386	2571	2587	2778	3788	4276	4202	3557
Kanton Zürich und seine Nachbarkantone in % aller Schweizer Diplomstudierenden	46.41	49.66	51.79	48.81	49.71	46.23	46.83	48.09	47.64	49.25	49.36	48.76	47.39	47.39	56.17
Übrige Kantone der Schweiz in % aller Schweizer Diplomstudierenden	53.59	50.34	48.21	51.19	50.29	53.77	53.17	51.91	52.36	50.75	50.64	51.24	52.61	52.61	42.59